ANDHRA BHOOMI
SECUNDERABAD ANDHRA PRADESH
Phone: Editorial—72127.
Office—Three Lines—72126
Reg. H. 309.
Largest Circulated Telugu Daily Published From The Capital
ఉదయం * *

ఆంధ్రభూమి ప్రకటన రేట్లు
1967 ఏప్రిల్ 1 నుంచి
బ్యాలెన్స్ 249 సెం.మీ. వరకు సెం.మీ. 1కి 3-00
కాంట్రాక్టు 250 సెం.మీ. 12 వెలలకు „ 2-00
కంపెనీ టెండర్లు, కోర్టుపాటీషనులు, „ 4-00
కంపెనీ అధ్యక్షోపన్యాసాలు (సర్ చార్జీ అదనం)
వివరాలకు: అడ్వర్టైజ్‌మెంట్ మేనేజర్
"ఆంధ్రభూమి" సికింద్రాబాద్ (ఆం.ప్ర.)

ఆంధ్రభూమి

ఎడిటర్ : గోరాశాస్త్రి

112049

ఆంధ్రభూమి చందా రేట్లు

	స్థానిక పబ్లిషర్	పోస్టు ద్వారా	విదేశం ద్వారా
ఒక వెలకు	3-75	4-35	4-90
మూడు వెలలకు	11-00	13-00	14-50
అర్ధ సంవత్సరానికి	21-50	26-50	28-50
సంవత్సరానికి	42-00	50-00	56-00

వివరాలకు: సర్క్యులేషన్ మేనేజర్,
"ఆంధ్రభూమి" సికింద్రాబాద్, (ఆం.ప్ర.)

సంపుటి: 9 సంచిక 11 * సికిందరాబాద్ 12—10—1968 శనివారం * 6 పేజీలు: 12 పైసలు

కేంద్ర సిబ్బంది నాయకుల నిరాహారదీక్ష ప్రారంభం

సమైక్యతతో కోర్కెలు సాధించుకోవాలని ఉద్యోగులకు ఎస్. ఎమ్. జోషీ ఉద్బోధ

న్యూఢిల్లీ, అక్టోబర్ 11 (పి. టి. ఐ.)

సిబ్బంది కోర్కెల సాధనకై కేంద్ర ప్రభుత్వోద్యోగుల సంఘాల నలుగురు ప్రముఖనాయకులు నేడు ఇక్కడ నిరవధిక నిరాహార దీక్ష ప్రారంభించారు.

కేంద్ర సిబ్బంది సంయుక్త కార్యాచరణ సమితి నిన్న సమావేశమై గైకొన్న నిర్ణయమనుసరించి కేంద్ర ప్రభుత్వోద్యోగుల సమాఖ్య ఉపాధ్యక్షుడు శ్రీ ఎస్. మదుసూదన్, దక్షిణ సిబ్బంది సమాఖ్య సంయుక్త కార్యదర్శి శ్రీ కె. జి. శ్రీవాస్తవ, సిబ్బంది సమాఖ్య సభ్యుడు శ్రీ జి. పి. గుప్తా, రైల్వేమెన్స్ ఫెడరేషన్ కోశాధ్యక్షుడు శ్రీ జె. సి. చౌబే నిరాహారదీక్ష జరుపుతున్నారు.

ప్రభుత్వం తమ కోర్కెలకు సమ్మతించే వరకు ఆందోళన కొనసాగిస్తామని ఉద్యోగులు నినాదాలు చేసుకుంటూ, న్యూఢిల్లీలోని ఉన్న లోక్‌నాయక్ సమీపంలో వారు నిరాహారదీక్ష ప్రారంభించారు. నిరాహార దీక్ష ప్రారంభించిన వారిని ఉద్యోగులు అనేకసంఖ్యాకంగా పూలమాలలతో ముంచెత్తారు.

సంయుక్త కార్యాచరణ సమితి అధ్యక్షుడు శ్రీ ఎస్. ఎమ్. జోషీ ప్రసంగిస్తూ ఈనెల 18న పనికి హాజరైతూనే ఒక రోజు సాంకేతికంగా నిరాహార దీక్ష జరపవలసి దిగా దేశమంతటా ఉన్న కేంద్రోద్యోగులకు విజ్ఞప్తి చేశారు.

ఉద్యోగుల కోర్కెలు న్యాయమైనవనీ, సమంజసమైనవనీ, ప్రభుత్వమే పక్కు పర్యాయాలు తన హామీలను ఉల్లంఘించి ఉద్యోగులు సమ్మెను తలపెట్టటం తప్పనీ, సమైక్యంగా ఉన్న ఉద్యోగులు తమ కోర్కెలు సాధించుకోగలరని ఆయన అన్నారు. ఉద్యోగుల సంఘాల నాయకులు శ్రీయుతులు ఎస్. ఎమ్. జెథ్వాని, పీటర్ అల్వారిస్, ప్రియగుప్త, పి. జ్ఞానయ్య కూడా అక్కడ ఉన్నారు.

యు. ఎన్. ఐ ఇలా తెలుపుతున్నది.

ఉద్యోగులపై కక్ష సాధించుకోవడానికి, వారిని అణచి వేయడానికి ప్రభుత్వం ప్రయత్నిస్తూండడం వల్లనే ఉద్యోగుల నాయకులు నేడు నిరాహారదీక్ష ప్రారంభించ వలసి వచ్చిందని, ప్రభుత్వం ఈ పద్ధతికి స్వస్తి చెప్పాలని ఢిల్లీలోని వివిధ ప్రతిపక్ష పార్టీల నాయకులు నేడు కోరారు.

సెప్టెంబర్ 19వ తేదీ సమ్మె తరువాత పర్యవసించిన పరిస్థితులను ఈ నాయకులు చర్చించారు. తరువాత వారు నలుగురు కేంద్ర ప్రభుత్వోద్యోగుల నాయకులు నిరాహార దీక్షకు దిగుతున్న కృష్ణ మేనన్ వద్దకు ఊరేగింపుగా వెళ్ళారు.

సమ్మెలో పాల్గొన్న కారణంగా తొలగించిన ఉద్యోగులకు తిరిగి ఉద్యోగాలివ్వడంపై నిర్ణయం గైకొనడంలో ప్రభుత్వ జాప్యంవల్ల అసంతృప్తిచెందిన సంయుక్త కార్యాచరణసమితి ప్రభుత్వ అన్నిశాఖలలోనూ తిరిగి "నియమాల మేర పనిచేయి" ఉద్యమం ప్రారంభించాలని నిర్ణయించింది.

సంయుక్త కార్యాచరణసమితి కార్యదర్శి శ్రీ పీటర్ అల్వారిస్ అనుబంధశాఖలన్నిటికి సర్క్యులర్లు పంపుతూ, ప్రభుత్వం కక్షసాధింపునకు వత్తిడి చేస్తేవరకూ నియమాలరీత్యా చేయవలసిన పనికంటే ఎక్కువగా పని చేయరాదనిఆదేశించారు.

హైదరాబాద్‌లో నేడు వివిధ కేంద్ర ప్రభుత్వ కార్యాలయాలముందు ఉద్యోగులు ప్రదర్శనలు జరిపారు. అక్టోబర్ నుండి నిరాహారదీక్షల పరంపర ప్రారంభమవుతుందని 15, 16 తేదీలలో లహరంగ సభలు జరుగుతాయని, 17వ తేదీన రాష్ట్రపతి వద్దకు ఊరేగింపుగా వెళ్ళాలని సంయుక్త కార్యాచరణసమితి ప్రతినిధి చెప్పారు.

ఆరుగురు ఉద్యోగులు ఒకటిగా పెక్కుఅట్ల నేడు మధ్యాహ్నంలోని వివిధ కేంద్ర ప్రభుత్వ కార్యాలయాలముందు నిరాహారదీక్ష ప్రారంభించారు.

కొత్తగూడెం కొలియరీలో పాములు

అహ్మదాబాద్, అక్టోబర్ 11 (యు.ఎన్.ఐ)

అహ్మదాబాద్ కొలియరీలలో నీటితోపాటు నిన్న కనిపించినవి మాత్రమేకాక కరిచివేసినవి కూడా పాములు కూడా వచ్చాయి.

ప్రభుత్వసిబ్బందికని కట్టబడిన ఒక వాడలో నిన్న సాయంత్రం కొలియు వద్ద నిరు పట్టుకుంటుండగా ఒకచిన్న విషపాము కూడా పడింది.

ఆ పాముకు భద్రంగా ఒక కూజాలో పెట్టి సానికరణశాస్త్రవేత్తలు రాలమంత్రి వద్దకు తీసుకు వెళ్ళగా దర్శిస్తూ జరిపిస్తానని ఆయన హామీ ఇచ్చారు.

మాస్కోలో ప్రదర్శనలు చేసిన ముగ్గురిని బహిష్కరిస్తూ ఉత్తర్వు

మాస్కో, అక్టోబర్ 11 (ఎ.పి)

చెక్ పరిణామాలపై ఆగస్టు 21న రెడ్ స్క్వేర్‌లో ప్రదర్శనలు జరిపిన ముగ్గురు మేధావులను మాస్కో నుండి బహిష్కరించారు, మరో ఇద్దరు ఇంటర్ కాంప్‌లో కొన్నాళ్ళు గడపాలని శిక్ష విధించారు.

'కనీసవేతనాలు ఇవ్వనిరాకరిస్తే దేశంలో అంతర్యుద్ధ ప్రమాదం'

కేరళ రవాణామంత్రి హెచ్చరిక: నేటి వ్యవస్థలో ఆమూలాగ్రంగా మార్పులు అవసరమని సూచన

త్రివేండం, అక్టోబర్ 11 (యు.ఎన్.ఐ)

జీవితావసరాలకు సరిపోయే కనీస వేతనం కార్మికులకు లభించవలసిందే అభ్యర్థనను సాంఘిక న్యాయసూత్రాలు దృష్ట్యా కేరళ ప్రభుత్వం పరిశీలించిందని రాష్ట్ర రవాణామంత్రి ఇబిచిబాబా ప్రకటించారు.

ఆ అంశం పై సాంఘిక శాస్త్ర అధ్యయన వర్గం ఏర్పాటుచేసిన గోష్ఠిలో గతరాత్రి ప్రసంగిస్తూ ఆయన పై విధంగా చెప్పారు.

ప్రభుత్వ అర్థిక సోపానమ దృష్టిలో పెట్టుకొని కేరళ ప్రభుత్వం ఆ వేతన పద్ధతుల్లను పరిశీలించలేదు. నేటి సామాజిక వ్యవస్థలో మౌలికమైన మార్పులు జరిగితేతప్ప అసమస్యకు పరిష్కారమార్గం లభించదు. కేవలం ప్రజాలు నిలబెట్టుకోవడం ఎలాగా అని సామాన్యుడు సతమతమవుతున్నాడు. దేశం నేడు అటు వంటి విషమ పరిస్థితిలో చిక్కుకున్నది. గ్రామీణ వర్గానికి కనీస వేతనం లభించేయే నిరాకరిస్తే అంతర్యుద్ధం వంటి ప్రమాదం ఉన్నదని ఆయన హెచ్చరించారు.

సెప్టెంబరు 19వ తేదీవాడు జరిగిన జాతీయ బంద్ విజయవంతమైనదనీ, దాని పరిణామాలు మొత్తం ఇక ముందు రగులుకొనే అన్నట్టుగా జ్వాలలనే సూచిస్తున్నాయనీ కూడా శ్రీ ఇబిచిబాబా అన్నారు.

జీవితావసరాలకు సరిపోయే కనీస వేతనం మంజూరు చేయవలసిన ఆవశ్యకతకు విరిగిన కేరళ ఎన్.జి.వోల సంఘాధ్యక్షుడు శ్రీ ఇ. పద్మనాభన్ ప్రసంగిస్తూ, ఆ సమస్యను పరిశీలించిన దని రాష్ట్ర రవాణామంత్రి ఇబిచిబాబా ప్రకటించారు.

176కోట్ల డాలర్ల మేర విదేశాలకు అమెరికా సహాయం

ప్రతినిధుల సభలో బిలుఆమోదం

వాషింగ్టన్, అక్టోబర్ 11 (రాయిటర్)

175కోట్ల 6కోటల డాలర్ల మేర విదేశాలకు సహాయం అందజేయడానికి ఉద్దేశించిన బిలును అమెరికా ప్రతినిధుల సభ నిన్న ఆమోదించినది.

గత ఇరవై సంవత్సరాల చరిత్రలో ఇంత అప్పునమొత్తాన్ని సహాయంగా ఇవ్వడం ఇదే ప్రథమం.

సహాయ మొత్తాన్ని హెచ్చించాలని వైట్‌హౌస్ జరిగిన యత్నాలన్నీ విఫలమైనాయి.

భారత పాకిస్తాన్ తదితర 18దేశాలకు 81కోట్ల డాలర్ల మేరరుణ సహాయం అందజేయాలనే మరో తీర్మానాన్ని కూడా సభ ఆమోదించినది. ఆ మొత్తంలో అరికభాగం భారత, పాకిస్తానులకు లభిస్తుంది.

కేరళలో రాష్ట్రపతి పాలన విధింపు శ్రేయస్కరం కాదు

పౌర భవిష్యత్తు దృష్ట్యా కేంద్ర కాంగ్రెస్ నాయకులభిప్రాయం

న్యూఢిల్లీ, అక్టోబర్ 11 (యు.ఎన్.ఐ)

కేరళలో రాష్ట్రపతి పాలన ప్రవేశపెట్టాలని కొందరు ప్రవేశ కాంగ్రెస్ వాదులు కోరినప్పటికీ కేంద్రనాయకులు మాత్రం దానికి సుముఖులుగా లేనట్లు తెలిసింది.

కాంగ్రెస్ పార్టీ అధ్యక్షుడు శ్రీయుతుడు దేవరాజ్ అర్స్ రాష్ట్రపతి పాలన విధించడం సముచితమేనని కేంద్రనాయకులు అన్నారు. అంతేకాక కేరళలో అంత క్లిష్టమైన పరిస్థితి కూడా లేదని వారు అన్నారు.

కేంద్రప్రభుత్వోద్యోగుల సమ్మెను అణచివేయడానికి పారిపోయిన అరవైమంది ఉద్యోగులను చేరవలసిందిగా ప్రభుత్వం ఆదేశాలు జారీ చేసినప్పటికీ ఉద్యోగులు తమ కోర్కెల సాధించుకోగలరని ఆయన అన్నారు. ఉద్యోగుల సంఘాల నాయకులు శ్రీయుతులు ఎస్. ఎమ్. జెథ్వాని, పీటర్ అల్వారిస్, ప్రియగుప్త, పి. జ్ఞానయ్య కూడా అక్కడ ఉన్నారు.

యు. ఎన్. ఐ ఇలా తెలుపుతున్నది.

ఉద్యోగులపై కక్ష సాధించుకోవడానికి, వారిని అణచి వేయడానికి ప్రభుత్వం ప్రయత్నిస్తూండడం వల్లనే ఉద్యోగుల నాయకులు నేడు నిరాహారదీక్ష ప్రారంభించ వలసి వచ్చిందని, ప్రభుత్వం ఈ పద్ధతికి స్వస్తి చెప్పాలని ఢిల్లీలోని వివిధ ప్రతిపక్ష పార్టీల నాయకులు నేడు కోరారు.

సెప్టెంబర్ 19వాటి సమ్మె తరువాత పర్యవసించిన పరిస్థితులను ఈ నాయకులు చర్చించారు. తరువాత వారు నలుగురు కేంద్ర ప్రభుత్వోద్యోగుల నాయకులు నిరాహార దీక్షజరుపుతున్న కృష్ణ మేనన్ వద్దకు ఊరేగింపుగా వెళ్ళారు.

సమ్మెలో పాల్గొన్న కారణంగా తొలగించిన ఉద్యోగులకు తిరిగి ఉద్యోగాలివ్వడంపై నిర్ణయం గైకొనడంలో ప్రభుత్వ జాప్యంవల్ల అసంతృప్తిచెందిన సంయుక్త కార్యాచరణసమితి ప్రభుత్వ అన్నిశాఖలలోనూ తిరిగి "నియమాల మేర పనిచేయి" ఉద్యమం ప్రారంభించాలని నిర్ణయించింది.

సంయుక్త కార్యాచరణసమితి కార్యదర్శి శ్రీ పీటర్ అల్వారిస్ అనుబంధశాఖలన్నిటికి సర్క్యులర్లు పంపుతూ, ప్రభుత్వం కక్షసాధింపునకు వత్తిడి చేస్తేవరకూ నియమాలరీత్యా చేయవలసిన పనికంటే ఎక్కువగా పని చేయరాదనిఆదేశించారు.

హైదరాబాద్‌లో నేడు వివిధ కేంద్ర ప్రభుత్వ కార్యాలయాలముందు ఉద్యోగులు ప్రదర్శనలు జరిపారు. అక్టోబర్ నుండి నిరాహారదీక్షల పరంపర ప్రారంభమవుతుందని 15, 16 తేదీలలో లహరంగ సభలు జరుగుతాయని, 17వ తేదీన రాష్ట్రపతి వద్దకు ఊరేగింపుగా వెళ్ళాలని సంయుక్త కార్యాచరణసమితి ప్రతినిధి చెప్పారు.

వరదల కారణంగా ఎన్నికల నిర్వహణ వాదాపు అసాధ్యం

బెంగాల్ గవర్నర్ ధర్మవీర వివరణ

కలకత్తా, అక్టోబర్ 11 (యు.పి.ఐ) వరదలకు గురయిన జిల్లాలు కాకుండా మిగిలిన అన్ని పాయకుల కూడా అక్టోబర్ లో నవంబర్ లో ఎన్నికలు జరపడం "అసాధ్యం" అని బెంగాల్ గవర్నర్ శ్రీ ధర్మవీర ఇక్కడ కమిషనర్ కు తెలిపినట్లు తెలిసింది.

శ్రీ ధర్మవీర బెంగాల్ ఉత్తర ప్రాంతం పర్యటించి నేటి ఉదయం అక్కడికి తిరిగి వచ్చారు. రైటర్స్ భవనంలో శ్రీ ఎస్. పి. సేన్ వర్మతో సంప్రదింపులు జరిపారు.

నిన్న పదిరోజులు పూర్, మాలా జిల్లాలలో కొన్ని భాగాలు కూడా వరదల వల్ల చాలా దెబ్బతిన్నాయని గవర్నర్ తనకు చెప్పారని తరువాత శ్రీ సేన్‌వర్మ విలేకరులకు తెలియజేశారు.

ఇది తమ వ్యక్తిగత అభిప్రాయమని గవర్నర్ శ్రీ ధర్మవీర పేర్కొనగా ఎన్నికల తేదీ గురించి నేటి రాత్రి ఢిల్లీ తిరిగి వెళ్ళిన తరువాత తుదినిర్ణయం గైకొంటామనీ, వారాంతం నాటికల్లా ప్రకటిస్తామనీ శ్రీ సేన్‌వర్మ చెప్పారని తెలుస్తోంది.

డాక్టర్ ప్రైవేట్ ప్రాక్టీసు నిషేధానికి ప్రభుత్వం దృఢ నిశ్చయం

(ఆంధ్రభూమి ప్రతినిధి,
హైదరాబాద్, అక్టోబర్ 11)

ప్రభుత్వోద్యోగ లో ఉన్న డాక్టర్లు ప్రైవేట్ ప్రాక్టీసు చేయడాన్ని నిషేధించే విషయంలో రాష్ట్ర ప్రభుత్వం పట్టుదల వదలించుకునే మాటన తెలియలేదు వచ్చే నెల మొదటి తేదీ నుండి ఈ నిషేధం అమలు లోకి వస్తుంది.

ఈ వ్యవహారంలో సంబంధించిన అన్ని వర్గాల వారి అభిప్రాయం తెలుసుకున్న తరువాత ప్రభుత్వం ఇప్పుడు ఈ నిషేధం అమలు చేయడానికి సంబంధించిన నియమావళి రూపొందిస్తున్నట్టు తెలుస్తున్నది.

ప్రైవేటు ప్రాక్టీసును మాత్రం ఇకముందు అనుమతించరు కాని వైద్య సలహాలు ఇవ్వడంపై ఎట్టి నిషేధం ఉండబోదనీ, మొదటి సారి రోగిని పరీక్షించినప్పుడు వెయిట్లు వది హేను రూపాయలు మామూలు డాక్టరు 10 రూపాయలు ఫీజు పుచ్చుకోవచ్చు ఆ తరువాత ప్రతిదఫా ఏడు రూపాయల ఫీజు రోగి వద్ద నుండి స్వీకరించ వచ్చు.

ఇప్పుడు రూపొందిస్తున్న నియమావళిలోట్టి, ఈ సలహా ఫీజులో కూలుగవడం కూడా ఉండదు అని తెలుస్తోంది.

అత్యవసరంగా చూడవలసి వచ్చినేమల నివేదనలో పరీక్షించి సలహా ఇచ్చే స్పెషలిస్టులయితే 8రూపాయలు మామూలు డాక్టర్లయితే 2రూపాయలు చొప్పున నమోదుచేయవచ్చు ఈ ఫీజులో ఐదవవంతు డాక్టరుకు ఇస్తారు.

కాని కూలు ఇటువంటి కేసులకు చూస్తున్నట్టు డాక్టరు 24 గంటలలోగా ప్రభుత్వానికి విధిగా తెలియ చేయాల్సి ఉంటుందట.

ఫీజుతీసుకొని సలహా ఇచ్చేవిభాగాలు ఇప్పుడు ఉన్నవి ప్రభుత్వ ఆస్పత్రులలో పెంచుతారు.

ప్రైవేటు ప్రాక్టీసు నిషేధించినందుకు ప్రతి రిపిలీ సరవకు వేతనంలో సగం మొత్తం అంటే రెండవ రూపాయలకు మించని మొత్తం నష్టపరిహారంగా ప్రతివేళా ముట్టజెబుతారు. ఇదే విధంగా అస్పెస్టెంట్ సర్జన్లకు 250 రూపాయలకు మించకుండా వేతనంలో సగం ప్రతివేళా నష్టపరిహారంగా చెల్లిస్తారు.

ప్రధాని ఇందిర బస చేస్తున్నచోట కలకలం

కలిగించిన సంఘటన

కొలంబో, అక్టోబర్ 11

భారత ప్రధాని శ్రీమతి ఇందిరాగాంధీ ఇక్కడ బసచేస్తున్న క్లబ్బు భవనంలో నిన్న బుధవారం రాత్రి ఆకస్మికంగా కలుపు పుట్టు, కిటికీలు అదాలు పగిలిన చప్పుడు వినవడగా కొంత కలకలం ఏర్పడింది.

ఏమి జరిగినదో తెలుసు కొనడానికై ఇరుదేశాల ప్రతినిధులు, శ్రీమతి ఇందిరాగాంధీ సహచరులు హడావిడిగా పరాంగణాలలోకి పరుగెత్తారు.

శ్రీమతి ఇందిరాగాంధీ గది వెలుపల ఆరుకుగాఉన్న పరాంగణాలో గ సీడ్యూటిలోఉన్న కాపలాదారు చేతిలోని తుపాకి మీద తలుపుకు తగిలి అద్దాలు పగిలినట్లు తెలిసినది

ప్రధాని ఇందిరకు వెనిజులాలో ఘనస్వాగతం

కారకాస్, అక్టోబర్ 11 (రాయిటర్)

ప్రధాని ఇందిరాగాంధీ నిన్న వెనిజులా రాజధాని నగరానికి చేరుకొన్నారు. రాష్ట్రాధ్యక్షుడు కార్లోస్ లెవెల్లా స్వాగతం చెప్పారు.

దేశం సంపన్నంగా ఉండడం, ప్రజాస్వామ్య ప్రభుత్వం కలిగి ఉండడం వెనిజులా ప్రజలు ఎంతో సంతసించవలసిన విషయమని ప్రధానిఅన్నారు.

భారత వెనిజులా దేశాల మధ్య సాంస్కృతిక, పారిశ్రామిక సంబంధాలు పెంపొందగలవనిఆమె అభిప్రాయపడినట్టు వార్తలు.

వెనిజులాతో అణుశక్తి చికిత్సా రహస్యాల మీద ప్రధాని ఇందిరాగాంధీ చేయబోయే చర్చలు విజయవంతమగా వేలాదిరూపాయలు పెంపొందించాయి.

జయప్రకాశ్ సూచనకు అబ్దుల్లా తిరస్కృతి

"స్వాతంత్ర్యానికై" పోరాడవలసినదిగా కాశ్మీర్ ప్రజలకు పిలుపుగొడుతూ ప్రసంగం

శ్రీనగర్, అక్టోబర్ 11 (పి.టి.ఐ; యు.ఎన్.ఐ)

భారతయూనియన్‌లో అంతర్భాగమన్న ప్రాతిపదికపై కాశ్మీర్ సమస్యకు పరిష్కారమార్గం అన్వేషించాలన్న శ్రీ జయప్రకాశ్ నారాయణ్ విజ్ఞప్తిని షేక్ అబ్దుల్లా నేటి సాయంత్రం బహిరంగంగా తిరస్కరించారు.

అబ్దుల్లా ఇక్కడ బహిరంగసభలో ప్రసంగిస్తూ, "కాశ్మీర్‌కు స్వతంత్ర ప్రతిపత్తి పాదించడానికి విజయమో వీరస్వర్గమో" అనుకొని రంగంలోదుముకోవలసినదిగా పిలుపు ఇచ్చారు.

"స్వాతంత్ర్యాన్ని కోల్పోకుండా అర్థించుకోవాలి కాని ఎదో దయతలచి మనకు గా ఇచ్చివేయగల్గిన విషయాన్ని శ్రీ జయప్రకాశ్ నారాయణ్ కు, ఆయన ద్వారా భారత దేశానికి విన్నవించుకోవలసి వస్తుందా" అని అబ్దుల్లా అన్నారు.

అబ్దుల్లా ప్రసంగం వల్ల కాని, వళ్ళకోవడం వల్ల కాని, ప్రజానీకంలో కొందరు "విసుగుపుట్టి" అని అరవడమూ కాని శ్రీ జయప్రకాశ్ నారాయణ్ ఆ దోళనకు చెందినట్టు కనిపించలేదు.

కాశ్మీర్ ప్రజల సమస్యలను మార్చివేసి పరిష్కారమార్గం పరదేశ పరిస్థితుల పరిమితిలో లోబడి ఉండాలని శ్రీ జయప్రకాశ్ మరోసారి వక్కాణించారు.

ఇక్కడ ప్రజాని వెనుకటి అనగా వాళ్ళస్వేచ్ఛ యోచనకు తప్పుడు అడుకూలంగా ఉండిపోవాలని ఇతర తత్వాత్మక పరిస్థితులు పూర్తిగా మారిపోయినందుకు ఆయన ఆ అభిప్రాయాన్ని మార్చుకున్నారని శ్రీ జయప్రకాశ్ చెప్పినప్పుడు ప్రజలలో కొందరు "విసుగుపుట్టి" అని అరిచారు.

అబ్దుల్లా తన ప్రసంగంలో, భారత ప్రభుత్వం మనకు పరోక్షమైనందుకు పరిష్కారం అన్నదే అసలు విషయంకాదని, కాశ్మీర్ ప్రజలు పరదేశాన్ని పాదించడమనుకుంటే వారు సమస్యకు కృషి చేయాలన్నారని ముఖ్యవిషయమని చెప్పారు. అనిర్ధారిత విషయాలతో సమూలంగా వాళ్ళనం కావడానికి వారు సిద్ధపడి ఉండాలని అన్నారు.

కాశ్మీర్ సమస్యకు పరిష్కారమార్గాన్ని అన్వేషించడానికై భారత దేశం, పాకిస్తాన్, అమెరికా, కాశ్మీర్ రాష్ట్ర ప్రతినిధులతో రౌండ్ టేబుల్ సమావేశాన్ని ఏర్పాటు చేయాలని షేక్ అబ్దుల్లా నేడు సూచించారు.

ఎవరైనా మధ్యవర్తులూడు పక్షాల ప్రతినిధులను సమావేశ పరచాలని ఇక్కడ కాశ్మీర్ రాష్ట్ర ప్రజలు సమ్మేళనంలో అధ్యక్షోపన్యాసంలో అబ్దుల్లా చెప్పారు.

కాశ్మీర్ సమస్యా పరిష్కారానికి గతంలో సూచించినవివిధ ప్రతిపాదనలను వారు పరిశీలించాలి. అవాంఛనీయం, అసాధ్యము అనుకున్నవాటిని కొట్టివేసుకోవాలి. కాశ్మీర్ ప్రజల అభిప్రాయం స్వయంనిర్ణయాధికారం కోర్కెకు అనుగుణంగాను, భారత, పాకిస్తానులకు గౌరవప్రదంగాను ఉండే పరిష్కార మార్గాన్ని రూపొందించాలని ఆయన అన్నారు.

మూడుపక్షాల వారిని ఒక వేదిక మీదకుతీసుకొని రావడానికి ఇంతవరకు జరిగిన ప్రయత్నాలు ఫలించలేదనివిచారం వ్యక్తంచేశారు. భారత ప్రభుత్వ వాయకులు చేసిన కొన్నిప్రకటనల వల్ల, కాశ్మీర్ రాష్ట్ర ప్రజల ప్రతినిధుల నిరీక్షణ పోయి ఇటీవలి చర్యలవల్ల పరిస్థితి మరింత చెడిపోయినదని ఆయన అన్నారు. కాశ్మీర్ సమస్య కారణంగా ప్రజలు బాధపడుతున్నారనీ, భారత పాకిస్తాన్ సంబంధాలు చెడిపోయినవనీ, అందువల్ల ఈ సమస్యను వీలయిన త్వరలో పరిష్కరించాలని అబ్దుల్లా చెప్పారు.

"కాశ్మీర్ రక్షణకు అన్యగామ్యరమితి హామీ ఉంటుట్లు కాశ్మీర్‌కు స్వతంత్ర ప్రతిపత్తి" అనే ప్రతిపాదనతో పరిష్కారానికి ఆయన పెక్కు సూచనలు చేసారు.

అబ్దుల్లా ఆమోదాన ప్రతికలో లోగడ ప్రాసిన ఒకవ్యాసంలో ఈ ప్రతిపాదనలు

అబ్దుల్లా సూచనల తిరస్కృతి తథ్యం

న్యూఢిల్లీ, కాశ్మీర్ సమస్యకు పరిష్కారమార్గం అన్వేషించడానికి భారత పాకిస్తాన్ కాశ్మీర్ ప్రతినిధుల సమావేశం జరగాలని షేక్ అబ్దుల్లా చేసిన ప్రతిపాదనను కేంద్రప్రభుత్వం తిరస్కరించడం తథ్యమని ఢిల్లీలో అధికార వర్గాల వారు నేడు చెప్పారు.

కాశ్మీర్ ప్రజల సమ్మేళనంలో అబ్దుల్లా చేసిన సూచనలు, చిరకాలం క్రితమే పరిష్కారమై పోయిన కాశ్మీర్ సమస్యను తిరగతోడడానికి మరోసారి ప్రయత్నమేనని అదే వర్గాల వారు అన్నారు.

త్రైపాక్షిక సమావేశం పరిశీలించదగిన అంశాలుగా అబ్దుల్లా పేర్కొన్న ప్రతిపాదనలన్నిటిని ప్రభుత్వంగతంలో తోసివుచ్చిన దని ఆ వర్గాల వారు చెప్పారు.

పాకిస్తాన్‌కు రష్యా ఆయుధ సరఫరా ప్రమాదకరం

వాషింగ్టన్ పత్రికాగోష్ఠిలో భగత్ ప్రకటన

వాషింగ్టన్, అక్టోబర్ 11 (రాయిటర్)

పాకిస్తానుకు ఆయుధాలు సరఫరా చేయడమంటే ఉద్రిక్త పరిస్థితి కల్పించడమేనని భారత ప్రభుత్వం తన ఆందోళనను తెలపినప్పటికీ రష్యాప్రధాని కాదని గమనించినట్టు కనిపించలేదని విదేశాంగశాఖ సహాయమంత్రి శ్రీ బి. ఆర్. భగత్ నిన్న ఇక్కడ పత్రికావిలేకరులగోష్ఠిలో ప్రసంగిస్తూ చెప్పారు.

రష్యాతో స్నేహసంబంధాలనే కాంక్షించినప్పటికీ పాకిస్తానుకునంపే ఆయుధాలు తమపై పే ప్రయోగించబడతాయనే విషయంకూడా ఇండియాకు తెలుసునని ఆయన చెప్పారు.

పాకిస్తానుకు రష్యా ఎంత మేర ఆయుధ సహాయం అందజేస్తున్నదీ తెలియదనీ, అందువల్ల దాని విశ్వాసాన్ని గురించి అంచనా వేయడాలు కష్టమనీ ఆయన చెప్పారు.

ఉత్తర, దక్షిణ వియత్నాంలోను అగ్నేయాసియాలోనూ ఇతరులెవరూ జోక్యం కలుగకుండా శాంతిచర్చలు జరుగుతున్న యత్నాలను ఇండియా సమర్థిస్తుంది. అంతర్జాతీయ నిర్మూలనా ప్రక్రియలో ఇండియాతనపాత్రను నిర్వహిస్తుందని ఆయన చెప్పారు.

రష్యాకు రహస్యాలు దాటవేయ ప్రయత్నించిన నాటో అధికారి అరెస్టు

బ్రస్సెల్స్, అక్టోబర్ 11 (యు.పి.ఐ)

నాటో కూటమి దేశాలకు పంపబడిన రహస్యాలను దాటవేయ యత్నించారనే నేరంపై టర్కీకి చెందిన ఒక నాటో ఉన్నతాధికారిని అరెస్టుచేశారు.

ఆ అధికారి పేరు మాత్రం నాటో వర్గాలవారు తెలుపలేదు.

పోలియట్ ఏజెంట్లకు నాటోపనే నిమిత్తం గత వెల 12వ తేదీన కొన్ని ముఖ్యమైన పత్రాలను పోటోతీస్తున్నప్పుడు ఆయనను అరెస్టుచేశారు.

టర్కీ అధికారులు ఆయనను అంకారా తీసుకు వెళ్ళారు.

బెల్జియాలోని రష్యా ఆశ్రమం చదవడానికి నాటో కూటమి నేరంకు సన్నద్ధంగా ఉంచడానికిగాను అరెస్టులు రోజూ సమావేశాలు జరుపుతున్న తరుణంలో ఆ అరెస్టు జరిగింది.

ఫ్రెంచి యూనివర్సిటీలకు సంస్కార స్వేచ్ఛ

విద్యావిధానంలో తీవ్రమైన సంస్కరణలు ఉద్దేశించిన బిల్లుకు పార్లమెంటు ఆమోదం

పారిస్, అక్టోబర్ 11 (రాయిటర్)

ఫ్రెంచి యూనివర్సిటీల విద్యావిధానంలో పూర్వం ఎన్నడూ లేనంతటి తీవ్రమైన సంస్కరణలను ప్రవేశపెట్టే బిల్లును ఫ్రెంచ్ పార్లమెంటు నేడు ఆమోదించింది.

విద్యాశాఖా మంత్రి ఎడ్గార్ ఫౌరే ప్రవేశపెట్టిన ఈ బిల్లుపై నేడు ఓటింగ్ జరిగినప్పుడు 441 మంది సభ్యులు అనుకూలంగా ఓటు చేశారు. ఏ ఒక్కరూ వ్యతిరేకించలేదు. కాని 89 మంది తటస్థంగా ఉన్నారు.

గత సంవత్సరం విద్యార్థుల చాయకత్వాన జరిగిన తిరుగుబాటును పురస్కరించుకొని ఇప్పుడు ఈ సంస్కరణలను ప్రవేశపెట్టారు. 150 సంవత్సరాల క్రితం వెలోలియన్ చక్రవర్తి కాలంలో ఈ విద్యావిధానం లో ఇంతవరకు ఇంత తీవ్రమైన సంస్కరణలు ఎప్పుడూ ప్రవేశపెట్టలేదు.

ఈ బిల్లు అమలులోకి వచ్చిన తరువాత యూనివర్సిటీలకు విపరీతమైన స్వేచ్ఛలభించింది. ప్రభుత్వ చెప్పుచేతలలో ఉండవలసిన లేదు యూనివర్సిటీల భవిష్యత్తును, విద్యాప్రమాణం రూపొందించడంలోనూ పరిపాలనలోనూ విద్యార్థులు భాగస్వాములుగా ఉంటారు కాబట్టి అలా గురించి ఇక ముందు యూనివర్సిటీలలో స్వేచ్ఛగా చర్చించవచ్చు.

థాంపలేండ్ నుండి బిస్కాం కొనుగోలుకు ప్రభుత్వ యత్నాలు

కాశ్మీర్, అక్టోబర్ 11 (ఎ.ఎఫ్.పి)

థాయిలేండ్ నుండి మరోకొత్తఆర్థిక మొత్తంలో బియ్యం కొనుగోలు చేయడానికి భారత ప్రభుత్వం చర్చలు జరుపుతున్నట్లు ఆర్థిక వ్యవహారాల మంత్రిత్వశాఖ ఉపమంత్రి లెఫ్టినెంట్ జనరల్ అవర్న్ చింతాశాస్త్రిండ తెలిపారు

ఈ సంవత్సరం ఇప్పటికే 14లక్షల టన్నులమేర బియ్యం థాయిలేండ్ నుండి ఇండియా కొనుగోలు చేసింది. ఇప్పుడు జరుగుతున్న చర్చలకు సంబంధించిన ధాన్యాన్నికూడా ఈసంవత్సరమేరకాలా చేయడానికి అవకాశం ఉన్నది.

ఆంధ్రభూమి
శనివారం 12 అక్టోబర్ 1968

కాశ్మీర్ సమస్య—కేంద్ర కర్తవ్యం

సర్వోదయ నాయకుడు శ్రీ జయప్రకాశ్ నారాయణ కాశ్మీర్ ప్రతిపత్తినిగురించి తన అభిప్రాయాన్ని సూటిగా స్పష్టంగా చేశారు. షేక్ అబ్దుల్లా పట్టుదల ఫలితంగా కాశ్మీర్ పై పిసైట్ ఫ్రంట్ నాయకులు శ్రీనగర్ లో ఏర్పాటుచేసిన సదస్సునకు మొన్న ప్రారంభోత్సవంచేస్తూ కాశ్మీర్ భారత దేశంలో భాగంకాదని ఎవరు వాదించినా కాశ్మీర్ ను భారత దేశం నుండి విడదీసే యత్నం జరిపినా సమస్య పరిష్కారం అసాధ్యమని స్పష్టంచేశారు అటి పరిష్కారమార్గానికి వేటి భారతప్రభుత్వమేకాక, భవిష్యత్తులో అధికారంలోనికి వచ్చే ఏ ప్రభుత్వమూ అంగీకరించడం అసంభవమన్నారు.

ఎక్కడికక్కడ మనం సంతృప్తిపడాలి. శ్రీ జయప్రకాశ్ నారాయణ ఆమేరకైనా యథార్థాన్ని గట్టిగా చెప్పడానికి సాహసించారు.

అటుమండి చూసి, రాజకీయ వాస్తవికతలను అంగీకరిస్తే పాకిస్తాన్ ప్రభుత్వంనైతం సరిగ్గా అదేస్థితిలో ఉంది కాశ్మీర్ విషయంలో "రాజీ" అనేమాట పొరపాటునైనా పలకడానికి వేటి అయూబ్ ఖాన్ ప్రభుత్వానికి అసాధ్య. భవిష్యత్తులోని పాకిస్తాన్ ప్రభుత్వాలకు అంతకన్నా అసాధ్యం. రెండు దశాబ్దాల ఉద్రిక్త ప్రచారఫలితమది. పాక్ ప్రెసిడెంటు అయూబ్ ఖాన్ నియంతకాకచ్చును కాని మనిషిమైన ప్రభుత్వాన్ని నెలకొల్పి. తిరుగులేని రాజకీయాధికారాన్ని తన గుప్పెటలోనికి తీసుకున్నారు.

ఆయన వైదేశికవిధానం పాకిస్తాన్‌కు ఎన్నో లాభాలను చేకూర్చిపెట్టింది. అమెరికా, చైనా, రష్యా— మూడు అగ్రరాజ్యాల మద్దతును సంపాదించారు. నిజంగా అది ప్రెసిడెంట్ అయూబ్ ఖాన్ వ్యక్తిగత ప్రతిభకు తిరుగులేని తార్కాణం.

ఆయన పరిశుద్ధమైన అవకాశవాది అని విమర్శించడం తేలికే. తాను అవకాశవాదినని బహుశా ఆయనకూడా అంగీకరిస్తారు. ఇక్కడ చిన్న ప్రశ్న— అంతర్జాతీయరంగంలో అవకాశవాదం మినహా ఇతరసూత్రాలేమైనా ఉన్నవా? ప్రత్యర్థి అయితేనేంగాక, ఆయన రాజకీయచాతుర్యాన్ని అభినందించి తీరాలి. భారత-పాకిస్తాన్ సంఘర్షణ [నిజానికది యుద్ధం] తరువాత, మన జనరల్ చౌధరీ విలేకరులగోష్ఠిలో ప్రసంగిస్తూ, "ప్రత్యర్థిబలాన్ని ఎన్నడూ తక్కువఅంచనా వేయకూడదు."- అన్నారు.

ప్రత్యర్థివ్యూహాలను ముందుగానే ఊహించి వాటిని వమ్ము చేసే ప్రతి వ్యూహాలను సిద్ధం చేసుకోవడంలోనే రాజ్యతంత్ర నైపుణ్యం రుజువవుతుంది. అంతర్జాతీయ రాజకీయరంగంలో నీతి, -అవినీతి,- అని భావించడం వసితనం రెండు టికీ అతీతమైనది రాజ్యతంత్రం. జాతీయ స్వప్రయోజనాలను సాధించి, బలాన్ని పెంచుకోవడమొక్కటే "నీతి".

సోవియట్ రష్యా పాలకవర్గం చకనవేకియా దేశాన్ని దారుణంగా ఆక్రమించి కూర్చున్నది. అమానుషంగా హింసించింది. తక్కిన ప్రపంచదేశాలు ఏంచేశాయి? రష్యా చర్యను తీవ్రంగా ఖండించాయి. [మన ప్రభుత్వం గట్టిగా ఖండించడానికి కూడా తటపటాయించింది.] ఖండనలవల్ల రష్యాకు నష్టంలేదు చకస్లవేకియాకు సహాయంలేదు అత్యగ్రరాజ్యమైన అమెరికా ప్రభుత్వం తీవ్రమైన ఆక్షేపణ తెలిపి అంతటితో ఆగిపోయింది ఐక్యరాజ్యసమితి, భద్రతామండలి,- చిన్నరాజ్యాలను బెదిరిస్తాయిగానీ అగ్రరాజ్యాలజోలికి పోలేవు.

నైతికంగా, రాజ్యాంగరీత్యా, అంతర్జాతీయ న్యాయ సూత్రాలరీత్యా— ఏవిధంగా చూసినా, కాశ్మీర్ మనదేశంలో అంతర్భాగం. తిరుగులేని సత్యమది

అతే, రెండు దశాబ్దాలనుండి మన కేంద్రప్రభుత్వం అనుసరిస్తున్న అవకతవక విధానాలవల్ల సమస్య నేటికీ చిక్కు కల్గిస్తున్నది. కేంద్రం ఎన్నో పొరపాట్లుచేసింది కాశ్మీర్ మనదేశంలో భాగమని మొదటినుండీ గట్టిగా ప్రకటిస్తున్నాము అటువంటప్పుడు కొన్నికొన్ని ప్రత్యేక రక్షణలను కల్పించడంలో అర్థం లేదు. ప్రారంభంలోనే వివిధాన్ని పూర్తిచేసి తక్కిన ప్రాంతాల వలెనే పరిపాలించుంటే, అక్కడితో సమస్య సమసిపోయేది ప్రత్యేక ప్రతిపత్తి అనేవరికి బోలెడు విశేష పరిణామాలు తలయెత్తుతాయి.

ఏ సమస్యనైనా మొగ్గలోనే తుంచివేయాలి రాజ్యాంగంలోని ఆర్టికల్ 370 ను ఎన్నడో రద్దుచేయవలసింది "మెజారిటీ"-"మైనారిటీ"వర్గాలు అనే పద్ధతి ఆలోచనను పాలకవర్గమే విడవాడలేనిస్థితిలో ఉన్నప్పుడు ప్రజలు ఎలా విడనాడుతారు? అవకాశవాద నాయకులకు చక్కని ప్రచారసాధనమది ప్రతి రాష్ట్రంలోనూ అనేకవర్గాలుంటాయి. ఎవరూ వేరై నవర్గం కారని అందరూ భారతీయులేనని. అందరికూ బోధపడేరీతిలో వ్యవహరించినవాడు అవకాశవాదుల ఉద్యమాలకు తావుండేది కాదు.

మన కేంద్ర పాలకవర్గం కాశ్మీర్ సమస్య పట్ల నిర్దిష్టమైన సూటియైన విధానాన్ని అవలంబించకుండా రకరకాల ప్రకటనలు చేయడానికి అలవాటుపడింది "కాశ్మీర్ ఖచ్చితంగా భారతదేశంలో భాగం. తిరుగులేని యథార్థమది. అవసరమైతే భారతీయులందరూ సర్వస్వ క్షులనూ ధారపోసి కాశ్మీర్ ను రక్షించుకుంటారు" అని కేంద్రం స్పష్టంచేస్తుంది

అంతవరకూ బాగున్నది దేశ ప్రజలందరూ ప్రభుత్వానికి అండగా నిలుస్తారు

అలా స్పష్టంచేస్తూనే,- "కాశ్మీర్ గురించి పాకిస్తాన్ తో చర్చలు జరపడానికి సంసిద్ధంగా ఉన్నాము." అంటుంది కేంద్రం

మన భూభాగంగురించి చర్చలు దేనికో? వీహారు మధ్యప్రదేశ్ ఆంధ్రప్రదేశ్ — రాష్ట్రాలగురించి [ఉదాహరణకు] చర్చలు జరుపుతామా? కాశ్మీర్ రాష్ట్రం అటువంటిదే గదా?

పరిహద్దురాష్ట్రం కాబట్టి చర్చలకు అంగీకరించడంలో అసమంజసం లేదంటే అస్సామ్‌కూడా పరిహద్దురాష్ట్రమేకదా?

చారిత్రాత్మకమైన ఇతర కారణాలున్నాయనడం కూడా అర్థరహితం కిలీనంతర్యాత చర్చలకు తావులేదు.

ఇటువంటి ప్రకటనలు, ప్రత్యేక ప్రతిపత్తి కొనసాగింపు, విదేశరాజ్యాలకు ఆశ్చర్యకరంగా ఉంటాయి

షేక్ అబులాకు మన విధానంలోని బలహీనతలు తెలుసు, వాటిని నేర్పుగా ఉపయోగించుకుని రక్షణచేర్పాలని ఆయన ప్రయత్నిస్తున్నాడు. పైగా అనవసరంగా మన ప్రభుత్వం ఆయనను "హీరో"ను చేసింది

పెబిసైటు ఫ్రంటును నిషేధించకపోవడం పెద్ద పొరపాటు అబుల్లా ఏర్పాటుచేసిన సదస్సును ముందుగానే నిషేధించవలసింది. కీలకప్రాంతమైన రాష్ట్రంలో యిటువంటి కార్యకలాపాలను అనుమతించరాదు

కాశ్మీర్ మనదేశంలో భాగంకాదని దివాన్లే సమస్య పరిష్కారంకాదని హెచ్చరించిన శ్రీ జయప్రకాశ్ నారాయణ అదేప్రసంగంలో తన అభిప్రాయాలను తానే ఖండించుకున్నారు భారతదేశంలో భాగంగా ఉంటూనే. జమ్మూ-కాశ్మీర్ రాష్ట్రానికి ప్రత్యేకప్రతిపత్తి సాధించడంకోసం కేంద్రప్రభుత్వంతో చర్చలు కొనసాగించాలన్నారు.

పైగా-పాకిస్తాన్ ఆక్షేపించడానికిగాని, ఫిర్యాదుచేయడానికిగాని ఎటువంటి అవకాశమూ లేనటి నిర్ణయాలను సదస్సు తీసుకోవాలన్నారు. ప్రత్యేక ప్రతిపత్తి కావాలని కేంద్రంతో చర్చలకు యత్నించడమే పాకిస్తానీకుచాలును. అది పాకిస్తాన్‌కు అవకాశమిచ్చినట్లు కాదా? జయప్రకాశ్‌గారి రాజకీయపుటాలోచనలు రానురాను దుర్భరమైన అయోమయంలో పడుతున్నవి.

కేంద్రప్రభుత్వపు కాశ్మీర్ విధానం ఇకనైనా నిర్దిష్ట రూపానికి వచ్చి పటిష్టమైన రాజ్యతంత్రాన్ని అనుసరించాలి. కీలకప్రాంతంలో విచ్ఛిన్నకరశక్తులను ఉపేక్షించే పద్ధతికి స్వస్తి చెప్పాలి.

పుష్కరప్రశస్తి- కృష్ణాపుష్కరము

ఈ సంవత్సరము అక్టోబరు 12వ తేదీ నుండి కృష్ణాపుష్కరము ప్రారంభమవుతోంది. అనగా కీలక రామసంవత్సర ఈశ్వరయుక్త బహుళ పంచమి శనివారము గురుడు కన్యారాశి ప్రవేశముతో యీ పుష్కరము ప్రారంభమవుతోంది.

అసలు యీ పుష్కరమనేది యెలా ప్రారంభమయిందో విచారిద్దాము. పూర్వము పుష్కరుడనే బ్రాహ్మణుడు పరమేశ్వరునిగూర్చి తపమాచరించి, మెప్పించివాడు. పరమేశ్వరుని అష్టమూర్తులలో నీరాకారము జలమయతత్వ నిర్ధిని పరమునా కోరుకొనినాడు. భక్తసులభుడగు భోలాశంకరుడనుగ్రహించినాడు. అప్పటినుండి పుష్కరుడు బ్రహ్మదేవునికమండలము దు వసించసాగినాడు. పుష్కరునివెంట దిక్పాలకులు, సమస్త దేవతలు యుండురు.

అట్లు కొంతకాలము జరిగిన పిదప దేవగురుడగు బృహస్పతి, బ్రహ్మను గూర్చి తపమాచరించి, ఆయన అనుగ్రహము బడసి, పుష్కరుడు తనవెంట యుండునటులవరమడిగెను. బ్రహ్మవలె యనెను కాని పుష్కరుడు దులకియ్యకొనలేదు. చివరకు, బృహస్పతి ఒక రాశి నడిమరియొక రాశికి మారునపుడు మొదటి పన్నెండురోజులు, ఆ రాశిని విడుచునప్పుడు చివరి పన్నెండు రోజులు, ఒకనది నుండి మరియొక నదిపై దృష్టి ప్రసరించినప్పుడు, మరియు తక్కిన రోజులలో మధ్యాహ్నము రెండు ముహూర్తముల కాలము పుష్కరుడు బృహస్పతి వెంట నుండునట్లొప్పందముకుదిరెను. అప్పటి నుండి, గురుడు ఒకరాశిలోనుండ, ఒక రాశికి మారునపుడు, మొదటిపన్నెండు రోజులు, ఆరాశి విడుచునప్పుడు చివరి పన్నెండు రోజులు, గురుడు నదిపై తనదృష్టి ప్రసరించునో ఆనదికి పుష్కరశాలముగ పరిగణింపబడును. ఇది చాల పవిత్ర సమయమని వేదోక్తి

ఇంత పుష్కరమహిమ. దేవేంద్రుడు అహల్యతో మారువేషమున వ్యభిచరించుటచే, గౌతముడాతని పై ప్రయోగించిన శపించెను. ఆ శాప ఫలితముగ, ఇంద్రుని దేహమంతయు భయంకరముగ యోనుల మయమయ్యెను. తన దుస్థితినిగూర్చి మిగుల చింతించి, దానిని బాపుకొనుటకై పద్మనందపునిగూర్చి తపస్సొనరించెను. బ్రహ్మదేవుడు కరుణించి, యాతని దుస్థితి బాపుటకై, మందాకినీ తీరమున, నాశపరస్సునిర్మించి తనకమండలములోని జల మందుంచి, దేవేంద్రుని అందు స్నానమాడవలసినదని యాదేశించెను. మహేంద్రుడాటే దిగానర్థి, పాపములాని పునీతుడయి, తన దుస్థితిని బాపుకొనెను. ఆ సరోవరమే పుష్కరతీర్థమని ప్రసిద్ధి వడసెను.

పుష్కరుడు, బృహస్పతివెంట, ఒక్కొక్కనది యందువసించునప్పుడందలి జలములత్యంత పవిత్రములై, సర్వతీర్థ మహిమోపేతములై విలసిలును.

మీదుమిక్కిలి, దిక్పాలకులు, సమస్త దేవతలు, పుష్కరునివెంట యుండుటచే అనమయమున, ఆనదులందు స్నానమాచరించ, సర్వతీర్థ సేవజాఫలమేగాక, సర్వదేవతాసేవజాఫలముగూడ సిద్ధించును.

పుష్కరయోగము ప్రాప్తించుపుణ్యనదులు పన్నెండుగలవు. అందు ముఖ్యములు గంగ, యమున, సరస్వతి, గోదావరి, కృష్ణ, కావేరి, రథ్య, తుంగభద్ర, భీమ, సింధు నర్మద, మున్నగునవి ఇందు కృష్ణానదికి ఉపనదులగు, తుంగభద్ర భీమానదులకుగూడ పుష్కరయోగము ప్రాప్తించుటగనుక కృష్ణానదికి, ఇట్లు కృష్ణా జలములకు, మూడు మారులు పుష్కరయోగము ప్రాప్తించుట, కృష్ణా ప్రాశస్త్యమును వెనోళ్ళనగ్గ దుచున్నది.

కృష్ణానది, ప్రస్థానము నుండుటకు కమనులని పిలువబడుచున్న, వివ్యోది పర్వతముల వరువలో, మహాబలేశ్వరమున కు పరముగా 40 వేళ్ళ దూరమున, గోముఖ క్షేత్రమందు జన్మించుచున్నది. ఇచ్చట గోముఖము నుండి శీతల జలములు పడుచున్నవి. అచ్చట మండి, శ్రీశైలము, వేదగిరి, అమరావతి, విజయవాడ శ్రీకాకుళము మున్నగు పుణ్యక్షేత్రముల ప్రక్కన నిమమడింపజేయుచు పరిపాలనుండలమందు లంగరు ధాన్యరాసులకు పప్పులు వోయించుచు, 800 వైళ్ళు ప్రయాణించి, హంసలదీవి వద్ద సాగరసంగమము గావించుచున్నది. ఇటి నదీమతల్లి ప్రజలకు ఐహికాముష్మిక సౌభాగ్యదాయినియయి, దివ్యావగయయి విలసిలుచున్నది.

ఇటి పవిత్రపూర్ణమైన, నదీమతల్లికి పుష్కరయోగము ప్రాప్తించు పుణ్యశాలము. ఆగడిక మహిమోపేతమై అక్షయపుణ్యదాయిని యగుచున్నది.

ఈ పవిత్ర పుష్కరశాలమున, స్నానాది పుణ్యకార్యము లాచరించి, పితృకర్మల నిర్వర్తించి, పితృదేవతలకు పిండప్రదానము పవిత్రపరచిన బాధ్యత, ప్రతి మానవునియందున్నది. ఆముష్మిక సౌభాగ్య సంపాదనకిదియొక దివ్యమయిన శాలము.

ఈ నదికంతయు పుష్కరయోగము ప్రాప్తించుటచే, పుణ్యక్షేత్ర విలసితమయిన, యీ నదీ ప్రాంతమంతయు, స్నానయోగ్యమయినను, విజయవాడ నగరమునకే పుష్కర సమయమున, యొక ప్రత్యేకతగలదు.

పరమశివావతారులైన, పూజ్యులు శ్రీ కంచి శంకరాచార్యులవారి చరణ పద్మిని, దేశమందు దిగ్గంతులైన వేదపండితుల మహాసభ, అక్టోబరు 11వ తేదీనుండి జరుగనున్నది. గత రెండున్నర శతాబ్దముల పారతంత్ర్యములోను, గత యిరువదేండ్ల స్వతంత్ర పరిపాలనలోను విస్మృతపథము పట్టిపోయి, నిశ్చాణమై యున్న, వేదవిద్యాభ్యాసమునకు, వేద సంస్కృతి పునరుద్ధరణ కమనరించివలసిన భవిష్యత్కార్యక్రమమును గూర్చిన నిర్ణయముకై, యీ మహాసభయుద్దేశింపబడినది. అందుచే నిదిస్వర్ణాక్షర సదృశ్యమగునదుకు నిస్సందేహము. హైందవ సోదరాగ్రేసరులు వారిగలరు. ఇటీ నదీమతల్లి ప్రజలకు ఐహికాముష్మిక సౌభాగ్యదాయినియయి, దివ్యావగయయి విలసిలుచున్నది.

ఇటి పవిత్రపూర్ణమైన, నదీమతల్లికి పుష్కరయోగము ప్రాప్తించు పుణ్యశాలము. ఆగడిక మహిమోపేతమై అక్షయపుణ్యదాయిని యగుచున్నది.

ఈ పవిత్ర పుష్కరశాలమున, స్నానాది పుణ్యకార్యము లాచరించి, పితృకర్మల నిర్వర్తించి, పితృదేవతలకు పిండప్రదానము పవిత్రపరచిన బాధ్యత, ప్రతి మానవునియందున్నది. ఆముష్మిక సౌభాగ్య సంపాదనకిదియొక దివ్యమయిన శాలము.

ఈ నదికంతయు పుష్కరయోగము ప్రాప్తించుటచే, పుణ్యక్షేత్ర విలసితమయిన, యీ నదీ ప్రాంతమంతయు, స్నానయోగ్యమయినను, విజయవాడ నగరమునకే పుష్కర సమయమున, యొక ప్రత్యేకతగలదు.

పరమశివావతారులైన, పూజ్యులు శ్రీ కంచి శంకరాచార్యులవారి చరణ పద్మిని, దేశమందు దిగ్గంతులైన వేదపండితుల మహాసభ, అక్టోబరు 11వ తేదీనుండి జరుగనున్నది. గత రెండున్నర శతాబ్దముల పారతంత్ర్యములోను, గత యిరువదేండ్ల స్వతంత్ర పరిపాలనలోను విస్మృతపథము పట్టిపోయి, నిశ్చాణమై యున్న, వేదవిద్యాభ్యాసమునకు, వేద సంస్కృతి పునరుద్ధరణ కమనరించివలసిన భవిష్యత్కార్యక్రమమును గూర్చిన నిర్ణయముకై, యీ మహాసభయుద్దేశింపబడినది. అందుచే నిదిస్వర్ణాక్షర సదృశ్యమగునదుకు నిస్సందేహము. హైందవ సోదరాగ్రేసరులు వారిగలరు. ఇటీ నదీమతల్లి ప్రజలకు ఐహికాముష్మిక సౌభాగ్యదాయినియయి, దివ్యావగయయి విలసిలుచున్నది.

ఇంతేగాక, ఈ పవిత్రపరుయమున, విశ్వ హిందూపరిషత్ ప్రాంతీయశాఖ మహాసభలుగూడ జరుగనున్నవి. ఇట్టి పుష్కరశాలము, విజయవాడయందు. హైందవ సంస్కృతి జాగృతికై, దివ్య వైశాలిక ప్రబోధ గానామృత సూత్రీకరణగానలదు. ఆముష్మిక సౌభాగ్యకాంక్షులయిన జనులు బంగారు యవకాశము మన పార్థక్యమొరిగించుకుని ధన్యులగుదురుగాక.

"భారతి"

రామానుజస్వామికి స్మృతి చిహ్నం ఏర్పాటుకు సూచన

హైదరాబాద్, అక్టోబర్ 11

ఇటీవల మరణించిన ప్రముఖ ఆయుర్వేద వైద్యుడు వి.టి.వి. రామానుజస్వామికి శ్రీశైలంలో స్మారక చిహ్నం వెలకొల్పాలని మంత్రి శ్రీ రామలింగరాజు నిన్న ఇక్కడ సూచించారు.

శ్రీకృష్ణ దేవరాయ ఆంధ్ర భాషా నిలయంలో జరిగినసంతాపసభలో ప్రసంగిస్తూ శ్రీ రామలింగరాజు పైవిధంగా అన్నారు.

శ్రీ శైలం మల్లికార్జునస్వామిని, భ్రమరాంబను శ్రీ రామానుజస్వామి భక్తితో ఆరాధించారని, ఆయన శ్రీశైలంలోనే మరణించారని, అందువల్ల ఆయనకు శ్రీశైలంలో స్మృతి చిహ్నం వెలకొల్పితే సముచితంగా ఉంటుందని అన్నారు మాట్లాడారు.

ఏ కాపాయధరి దేవరాయధర్మాదాయ శాఖ కమిషనర్ శ్రీ కె. వామదేవరావు అధ్యక్షత వహించారు.

శ్రీ రామానుజస్వామి స్మృతి పట్ల సంతాపం తెలుపుతూ సభ ఒక తీర్మానం చేసినది

దీనిపై ప్రముఖులుకూడా సభలో ప్రసంగించారు.

శ్రీ పి. వి. ఆర్. శర్మ, శ్రీ పాల పళాయి, శ్రీమతి యల్లాప్రగడ సీతా కుమారి శ్రీ శాంతోజి వాసుదేవరావు శ్రీ ఎస్. శాస్త్రి, శ్రీ ఎ. సత్యనారాయణరావు

గుంటూరులో సంతాప సభ

ఆంధ్రదేశ ఆయుర్వేద మహామండలి అధ్యక్షులు శ్రీ వి. టి. వి. రామానుజస్వామి మృతి పట్ల సంతాపం తెలుపుటకై ఆయుర్వేదాచార్య శిష్యులు బ్రహ్మణ్యశాస్త్రి అధ్యక్షత తన సంతాప సభ జరిగినది. రామానుజస్వామి గురించి శ్రీయుతులు లింగమూర్తి అయ్యవారు నిరుపురావు పేతు మాధవరావు గురయ్య పంతులు మున్నగువారు ప్రసంగించారు. సమావేశములో యీ క్రింది తీర్మానములు ఆమోదించారు.

ఆయుర్వేదాభివృద్ధికై శ్రీశైలంలో మూలికా వనమును ఏర్పరచవలెనని చాలా కాలము నుంచి ప్రయత్నము చేయుచు అదే కృషిలో శ్రీ శైలక్షేత్రమునకు వెళ్లుచున్న గతులలో శ్రీ రామానుజస్వామిగారి జ్ఞాపకార్థము శ్రీశైలములో మూలికా వనమును ఏర్పాటు చేయుటకు ఆయుర్వేదవైద్యులందరును ప్రయత్నించవలెనని ఈ దుకు సహాయం చేయవలసిందని ప్రభుత్వాన్ని కోరారు.

తుంగభద్ర ప్రాజెక్టు సత్వర నిర్మాణానికై గవర్నర్‌కు విజ్ఞప్తి

హైదరాబాద్, అక్టోబర్ 11
(ఎ ఎస్. ఎస్.)

ఖమ్మంజిల్లాలో తుంగభద్రపై పునర్నిర్మాణకు చర్యలు తీసుకోవాలని ప్రాజెక్టు రైతు సంఘం ఇటీవల రాష్ట్రగవర్నర్ ఖందూభాయ్ దేశాయికి సమర్పించిన మెమోరాండంలో విజ్ఞప్తి చేసినది.

రైతు సంఘం విజ్ఞప్తిని సానుభూతితో పరిశీలించి ప్రభుత్వం తగు చర్యలు తీసుకుంటుందని గవర్నర్ హామీ ఇచ్చినట్లు తెలుస్తున్నది.

కాకతీయ చక్రవర్తులు నిర్మించిన ఈ పథకం శిథిలమై కొన్నివందల సంవత్సరాలుగా పాడుపడి ఉన్నది.

ఈ పథకపు మరమ్మతు 1950 సంవత్సరం పూర్వ హైదరాబాద్ ప్రభుత్వం 8 లక్షల రూపాయల వ్యయంతో అంచనాలు సిద్ధం చేసినది. కాని ఇంతవరకు ఎట్టి చర్యలు తీసుకోలేదు.

కృష్ణాపుష్కరాలలో విద్వత్ సభలు

విజయవాడ, అక్టోబర్ 11

విశ్వహిందూ పరిషత్ రాష్ట్రశాఖ ప్రథమ వార్షికోత్సవాలు ఈ నెల 12 13 తేదీలలోను, 14వ తేదీ నుండి 28వ తేదీవరకు కృష్ణా పుష్కరోత్సవాలు ఇక్కడ జరుగుతాయి.

12వ తేదీ ఉదయం మధ్యాహ్నం పరిషత్ ప్రతినిధులసమావేశము సాయంత్రం పార్వజనిన సభ మర్నాడు ఉదయం 9 గంటలకు పాడు పండిత ప్రబోధకుల సమ్మేళనం మధ్యాహ్నం 2-30 లకు ధర్మశాస్త్రాల ధర్మ సందేహ నిర్వాహకుల సమ్మేళనం సాయంత్రం 5 గంటలకు పార్వజనిన మహాసభ కొనసాగుతాయి.

పార్వజనిన సభలు గాంధీజీ మున్సిపల్ హైస్కూలు ఆవరణలోను మిగిలిన సమ్మేళనములు విజయవాడ పాత జిల్లాలోని శ్రీ లక్ష్మీనారాయణ ఆర్య వైశ్య కళ్యాణ మందిరంలోను జరుగుతాయి.

కృష్ణాపుష్కరోత్సవాల సందర్భంగా ఈ నెల 14వ తేదీనుండి 28వ తేదీ వరకు నిత్యం సాయంత్రం గాంధీజీ మున్సిపల్ హైస్కూలు ఆవరణలో పార్వజనిన కార్యక్రమాలు కొనసాగుతాయి. నిత్యము సాయంత్రం 4గంటల నుండి 6గంటల వరకు జరిగే సభలలో ప్రముఖుల ప్రసంగాలు, సాయంత్రం 6గంటల నుండి 8 గంటలవరకు సంగీత కచేరీలు, రాత్రి 8గంటలనుండి హరికథలు, సాంస్కృతిక కార్యక్రమములు జరుగుతాయి.

ములుగు తాలూకాలో గిరిజనులకు పునరావాస కల్పన

ములుగు అక్టోబర్ 11

వరంగల్ జిల్లాములుగు తాలూకాలో రంగాపూర్ ప్రాంతంలో సుమారు 250 మంది గిరిజనులకు 600 ఎకరముల భూమిని తమ పేర పట్టా జరిపి పునరావాసవసతులు కల్పించి సమిష్టి వ్యవసాయము చేపట్టవలసిందిగా అక్టోబరు 6వ తేదీన ఈ తాలూకా పర్యటన సందర్భముగా జిల్లా కలెక్టర్ శ్రీ టి. వేదాంతం ఇటీవల అధికారులకు ఆదేశాలిచ్చిరి. తహసీలార్ శ్రీ జి. జగన్నాథ రెడ్డి జిల్లా పాలక సంఘేతర శాఖాధికారి సి.వి. కృష్ణారావు చురుకుగా పనిచేస్తున్నారు.

గిరిజనుల సాధారణ అవసరాలను కనుగొని ఇబ్బందుల సత్వర నివారణకై రెవెన్యూ శాఖ అటవీశాఖ సహకారాతిశయ సమితి అధికారులు తీవ్రమైన పనులవలె యనని అధికారులు తరచుగా మారుమూల నున్న ఈ ప్రాంతములను సందర్శించవలయునని ఆయన హితవు చెప్పారు. పటూరు బాగారం సమితి అధ్యక్షులు శ్రీ పూజారిలక్ష్మీనర్సయ్య సమితిలోనితదితర సర్పంచులతో చర్చిస్తూ కరువు నివారణకిందనిధులదల చేయబడిన మొత్తమును నిర్ణీత కాలములో సద్వినియోగపర్చు క్రమములో అధికారులకు తోడ్పడి, వీరి ప్రజానీకానికి జీవనోపాధి కల్పించుటకుపూనుకొనవలయునని చెప్పారు. రహదారి పనులు లేక అగచాట్లకు గురిలగుచున్న అడవి ప్రాంతములోని గ్రామములకు ముఖ్యముగా పలపాక నుండి భూపతిపూర్ వరకు తక్షణమే రోడ్డు నిర్మాణము చేపట్టవలయునని, రోడుకు ఇరువైపలనున్న గ్రామాల ప్రజలు, స్వయంకృషితో తమతమ గ్రామాలనుండి రోడ్డు వరకు అప్రోచ్ రోడ్లు నిర్మించుకొనవలెనని సూచించారు.

"యువజనోత్సవాలు"

పెద్దపల్లికి చక్కెరకోటా హెచ్చింపాలని విజ్ఞప్తి

పెద్దపల్లి, అక్టోబర్ 11

పెద్దపల్లికి ప్రస్తుతం కేటాయిస్తున్న చక్కెర సరిపోవడంలేదు కాబట్టి చక్కెర కోటా పెంచాలని కేంద్రపౌరసరఫరాల మంత్రి, ఈ నియోజకవర్గానికి చెందిన పార్లమెంటు సభ్యుడైన శ్రీ యం. ఆర్. కృష్ణన్ కు స్థానిక యువజన సంఘం విజ్ఞప్తి చేసినది.

ములుగులో కరువు నివారణ కార్యక్రమాలు

ములుగు, అక్టోబరు 11

ములుగు తాలూకాలో అవస్థపడే గురియైన ప్రాంతాలలో జీవనోపాధిని కోల్పోయిన బీదప్రజానీకానికి పని కల్పించుటకుగాను పంచాయతీలు పంచాయతి సమితులు ప్రజోపయోగకరములైన చిన్నచిన్న పనులు మరమ్మత్తు రహదారుల నిర్మాణ కార్యక్రమములు సత్వరమే చేపట్టవలయునని వరంగల్ జిల్లాకలెక్టర్ శ్రీ వేదాంతం ఆదేశాలు ఇచ్చారు. ఈ తాలూకాలో మొత్తము 41 కౌలుడిపోలు ఏర్పాటు చేసి బియ్యము గోధుమలు కొన్నాలు సరఫరా చేసినారు.

ములుగు సమితి అధ్యక్షులు శ్రీ పి. పిచ్చిరెడ్డి బ్లాక్ అభివృద్ధి అధికారి శ్రీ హరాయణ ములుగు ప్రాంతంలో ప్రతిపక్షపత్రికారులు ఇక్కట్లను కలెక్టరుగారికి నివేదించగా ఇక్కడకు తొలగించి ప్రత్యేకించు మార్కెటు రేటు వచ్చునటుగా ప్రయత్నములు జరుగలవని జిల్లాకలెక్టర్ శ్రీ వేదాంతం గారు హామీ ఇచ్చారు.

"జనవాక్యం"

ప్రభుత్వోద్యోగుల సమ్మె

అర్యా,

వ్యాయమైన కోర్కెలను మన్నించనందుకు నిరసన తెలుపవానికై ఒకే ఒక రోజు లాంఛనంగా సమ్మె తెలపడంకు దేశమంతటా పలాది ఉద్యోగులకు కేంద్ర ప్రభుత్వం బెదరింపు చేస్తున్నది. ఉద్యోగులనుఉద్యోగులుగానాశ కేవలం కానిసిబ్బందిగా చూస్తున్న ప్రభుత్వాన్ని ప్రజాస్వామిక ప్రభుత్వమని వ్యవహరించడానికి వీలు లేదు. అవినీతి, అసమర్థతకూ అలవాటైనానికి కానివ్వకుండా లహరిగ్రహణ వినిపిస్తున్న ఇంతి పాలాలు, పైత్యే తదితర కేంద్రప్రభుత్వ సిబ్బందిని ఇలా ఒక్కతలం పోటుతో బెదరగొట్టేయడం న్యాయంకాదు. పైగా సిబ్బంది కోర్కెలను న్యాయవేత్త విచారణకు పరిష్కర్తల్వాన్నికి నివేదించమనికోరితే ప్రభుత్వం ఎందుకు వెనుకాడుతున్నది? ప్రభుత్వానికి తన పెత్తరి సముచితమైనది కాదని తెలుసు. పైగా అవసరాలకు పరిపడె వేతనమివ్వాలన్న కోర్కె న్యాయమైనదనికూడా కేంద్రమంత్రి చవాన్ అంగీకరించారు. అందుకే ఎటూ తోచక నిర్బంధ దమన చర్యలకు తలపడుతున్నారు.

ప్రభుత్వం ఇంత బాహాటంగా తప్పుదారి తొక్కుతూఉంటే ప్రజలు, రాజకీయ పార్టీలు చూస్తూ మౌనంగా ఉండడ న్యాయంకాదు

అయితే ఉద్యోగులలోనే ఐక్యత అక్కడక్కడా లోపించడం. ధైర్యం చాలకపోవడం. అడుగడుగునా రాజీపడి లొంగుబాటుతో వర్తుకొనిపోయేగుణం ఉండడంవల్ల ప్రభుత్వం ఈ అదను చూచుకొని మరింత మొండిగా వ్యవహరిస్తున్నది.

సమ్మెలో పాలొని త్యాగాలుచేసి కష్టనష్టాలకు ఓర్చి పాల్గొంటున్న పౌరన్యాయమే లాభాలను అనుభవించడానికి మాత్రం మిగతాజనం అందరికంటే ముందు తయారవుతారు పోరాటంలో పర్యవసానికి, అధికారుల కొమ్ముకాసే ఈ జనాన్ని మానవులుగా పరిగణించడం కూడా తప్పే. ఇటీవల జరిగిన కేంద్ర ప్రభుత్వోద్యోగుల సమ్మెలో ఉత్తరదిశలో తంతి తపాలా శాఖ వారు, రైల్వేవారు ఇతర విభాగాలవారు వారు నిరసన అందరూ ఐక్యంగా పాల్గొన్నారు. ప్రజాలు సైతం బలిఇచ్చారు. కాని మన ప్రాంతంలో రైల్వే కాయపల పుణ్యమా అని రైల్వే సిబ్బంది మాత్రం అధికారుల అడుగులకుమడుగులొత్తడమే మేలని కూర్చోవడం అత్యంత లజ్జాకరం.

ఉద్యోగులలో ఐక్యత ఉంటేనే సమస్యలుకూడా సఫల మవుతాయి. ప్రభుత్వం తొలుత ఎంత తలబిరుసుతనం చూపినా చివరకు లొంగితీరాక తప్పదు. కాబట్టి ఈ సమ్మె పరిణామాలు మరిగుణపాఠాలు నేర్చుకొని ఐక్యతను పెంపొందించుకొనుటకు ప్రయత్నించాలని ప్రభుత్వోద్యోగులకు మనవిస్తున్నాను.

నర్సారెడ్డి

ఆదిలాబాద్

* * *

నగరంలో వీధులకు క్రమ సంఖ్యలు

అర్యా,

సికింద్రాబాద్‌లో వీధులకు రకరకాల పేర్లుకలవు కొన్ని చలామణిలో ఉన్నవి మరికొన్ని ఎవరికీ జ్ఞాపకం ఉండవు. అయితే పెక్కు వీధులకు గల్లీలకు పేర్లు లేవు. అందువల్ల చిరునామాలు పేర్కొనడంలోను ఉత్తరప్రత్యుత్తరాలవిషయంలో అడ్డములు ఇవ్వడంలో చాలా గందరగోళం జరుగుతున్నది కాబట్టి హైదరాబాదులో కనినవిధంగా సికింద్రాబాద్‌లోకూడా వీధులకు క్రమసంఖ్యలు గల పోర్టులు పెట్టాలని మునిసిపాలిటీ కార్పొరేషన్ వారికి విజ్ఞప్తి చేస్తున్నాను.

యస

వాడవాడలా గాంధీ జయంతి ఉత్సవాలు

హైదరాబాద్ అక్టోబర్ 11

గాంధీ శతజయంతి ఉత్సవాల సందర్భంగా ఈ నెల 8వ తేదీన గోల్కొండ ప్రాంతంలోని లంగర్ హౌస్‌వద్ద పురపాలక సంఘం ఆధ్వర్యానఉత్సవకార్యక్రమాలు కొనసాగాయి. గుడి నెల వాసులకు రాష్ట్రపరిశ్రమలమంత్రి శ్రీ బి.వి. గురుమూర్తి బహుమతి ప్రదానంచేసి పిల్లలకు పాలు బహూకరించారు. తర్వాత ఆయన ప్రసంగిస్తూసమాజంలో అస్పృశ్యత తొలగించడానికి ఇతోధిక కృషి కొనసాగించవలసిన అవసరం ఎంతైనా ఉన్నదన్నారు. పారిశుధ్యం విషయంలో తగినంత శ్రద్ధ చూపవలసిందని ప్రజలకు ఆయన విజ్ఞప్తి చేసారు. ఈ కార్యక్రమంలో పాల్గొన్న ప్రముఖులలో గోల్కొండ మండల కాంగ్రెస్ ఉపాధ్యక్షుడు శ్రీ జి. కృష్ణారెడ్డి మున్సిపల్ కౌన్సిలర్ శ్రీ పి. హెచ్. శివయ్య, అకుల వెంటయ్య, మోహన్ సింగ్ హాకింఫాజిల్ ప్రభృతులు కలరు.

నల్లకుంట

నల్లకుంటలోని జవాహర్ కమ్యూనిటీ హాలులో ఈనెల 7న జరిగిన ఉత్సవ సభకు మున్సిపల్ కౌన్సిలర్ శ్రీ ఎన్. ఎల్లయ్య అధ్యక్షత వహించారు. శాసన సభ్యుడు శ్రీ టి. అంజయ్య బీదలకు వస్త్రదానం చేసారు.

గాంధీ జయంతివాడు జరిగిన వివిధ పోటీలలో గెలుపొందినవారికి ఆయన బహుమతులను అందచేసారు. మున్సిపల్ కౌన్సిలర్ శ్రీ పి. స్వామి లేబర్ పార్టీ ఉపాధ్యక్షుడు శ్రీ యస్. విద్యాసాగర్, పోమలి గంగప్రభృతులు ఉత్సవప్రాముఖ్యాన్ని వివరిస్తూ ప్రసంగించారు.

అంతకుముందు నవయువక సంఘ కార్యదర్శి శ్రీ పి. జాలయ్య ముఖ్య అతిథులకు వందనాలు స్వాగతం చెప్పి వారినిపుష్పమాలాలంకృతులను చేసారు. శ్రీ పి. గండయ్య వందన సమర్పణ చేసారు.

దయానగర్

దయానగర్ లోని లాల్ బహాదుర్ శాస్త్రి యువజన సంఘం అధ్వర్యాన ఈ నెల 6న జరిగిన గాంధీ శతజయంతి ఉత్సవసభకు శ్రీ అంజయ్య అధ్యక్షత వహించారు సభలో శ్రీయుతులు విహారుమంతరావు, ఎల్లయ్య, శంకరరావు వి. పోమలింగం, కె. ఎల్. లింగమయ్య ఉపన్యసించారు. గుడిసెలను శుభ్రంగా ఉంచిన గుడిసెల వాసులకు సభాధ్యక్షులు బహుమతులను అందచేసారు. శ్రీ ఎ. వి. మొగులయ్య వందనసమర్పణ చేసారు.

భూలోకపురం

భూలోకపురంలోని శాంతిభారత సేవాసమాజం అధ్వర్యాన జరిగినఉత్సవ సభకు శాసన సభ్యుడు శ్రీటి అంజయ్య అధ్యక్షత వహించారు సభలో రాష్ట్ర మంత్రి శ్రీ కొండా లక్ష్మణ్ శ్రీయుతులు ఎ. శంకర్రావు ఎన్. పల్లయ్య పి. స్వామి, పి. బి. రామస్వామి విహారుమంతరావు వి. పోమలింగం కె. ఎల్. లింగమయ్య, ప్రసంగించారు. ఇళ్ళను శుభ్రంగా ఉంచిన గుడిసెల వాసులకు సభాధ్యక్షులు బహుమతులను అందచేసారు. శ్రీ ఎ. వి. మొగులయ్య వందనసమర్పణ చేసారు.

సంగంమురికివాడ

సంగంమురికివాడలో ఈ నెల 8న జరిగిన గాంధీ శతజయంతి ఉత్సవసభలో రాష్ట్ర రెవెన్యూ మంత్రి శ్రీ వి. బి. రాజు మురికి గూడెలోని గుడిసెలను శుభ్రంగా ఉంచిన గుడిసెల వాసులకు బహుమతులను అందచేస్తూ గాంధీ జీవిత విశేషాలను ఆయన దేశానికి ప్రజలకు చేసిన సేవలను వివరించారు. సభకు మున్సిపల్ కౌన్సిలర్ శ్రీరాజలింగయ్య అధ్యక్షత వహించారు. మున్సిపల్ కౌన్సిలర్ శ్రీ ఎ. రంగయ్యకూడ ఉపన్యసించారు.

లాల్ బహాదుర్ స్మారక గ్రంథాలయం

సాగర్ లోని లాల్ బహాదుర్ శాస్త్రి స్మారక గ్రంథాలయంలో ఈనెల 2న మహాత్మాగాంధీ లాల్ బహాదుర్ శాస్త్రి గార్ల జయంతి ఉత్సవాలు [illegible] ఈ సందర్భంలో సర్వాలెట్ [illegible] గౌ. మెజిస్ట్రేట్ డాక్టర్ బి. సి. దీక్షిత్ అధ్యక్షత వహించారు, గాంధీ జయంతి సందర్భంగా జరిగిన వక్తృత్వ వ్యాసరచన పోటీలలో గెలుపొందిన వారికి బహుమతులను అందచేసారు. పిల్లలకు మిఠాయిని పంచిపెట్టారు.

ఖైరతాబాదు

ఖైరతాబాదు చింతల్ బస్తీలోని బాపూజీ బాల్ అసోసియేషన్ ఆధ్వర్యాన ఈ నెల 2న జరిగిన గాంధీ జయంతి ఉత్సవసభకు శ్రీ కె. శ్రీరామ్ అధ్యక్షత వహించారు.

విజయవాడ

విజయవాడ నాగార్జున కళాకేంద్రం అధ్వర్యంలో గాంధీజీ శతజయంత్యుత్సవములు ఈ నెల 2వ తేదీన గవర్నరుపేట కార్యాలయ లోగిలిలో జరిగినవి.

సభకు కళాకేంద్రం అధ్యక్షులు శ్రీ దుల్లా కృష్ణ మోహన్‌రావు అధ్యక్షత వహించారు.

గాంధీజీ నిర్వచించి, ఇచ్చిపోయిన సూత్రాలు సామరస్యం అస్పృశ్యత నివారణ మద్యపాన నిషేధం ఖద్దరు ప్రచారం గ్రామ పారిశుద్ధ్య పరిశ్రమలాభివృద్ధి విద్య మహిళాఉద్ధరణ మున్నగు గాంధీజీ నిర్మాణ కార్యక్రమములను తమ సహకారం ఇవ్వ నిర్ణయించారు.

సర్వశ్రీ యస్. యస్. ఆర్. అంజనేయులు కానుకొలను రామమూర్తి, యమ్. వి. నరసింహమూర్తి, పోలూరి రామారావు వి. వి. నరసింహారావు, యమ్. శేషేశ్వరరావు. డాక్టర్ పింగళి సోమశేఖర్ ప్రభృతులు ఉపన్యసించగా గాంధీ అశయాల ఔన్నత్యము, వాటి ఆచరణకు సూచనలతో సహకార ములను వివరించిరి తదుపరి సాంస్కృతిక కార్యక్రమంలో శ్రీ పోలూరిరామారావు గాంధీజీపై పద్యపఠనంగావించిరి.

కార్యదర్శి శ్రీ సింగుపురపు జవహర్ లాల్ వందనసమర్పణతో గాంధీజీ శతజయంత్యుత్సవ సభాకార్యక్రమము ముగిసినది.

అంగడిచిట్టంపల్లి

గాంధీ శతజయంతి ఉత్సవాల సందర్భంగా అంగడిచిట్టంపల్లి గ్రామ విద్యాభివృద్ధి సంఘ అధ్యక్షుడు తదితర సభ్యులు గ్రామంలోని యువకులు సుమారు వందమంది ఈనెల 2న గ్రామంలో ఆర్. టి. సి బస్సులు నడిచే రోడ్డు వరకు శ్రమదానంచేసి అడరోడ్డును నిర్మించారు. గ్రామస్థులు కొనసాగించిన శ్రమదానంలో స్థానిక పాఠశాల విద్యార్థులు 75 మంది పాల్గొన్నారు. శ్రమదానంలో పాల్గొన్నవారు కార్యక్రమం పూర్తిఅయిన తర్వాత కొత్తరోడ్డు దాపులలో సమావేశమై గాంధీజీకి శ్రద్ధాంజలి సమర్పించారు.

జనగామ

జనగామ పురప్రముఖులు ఇటీవల సమావేశమై సర్వత్రా తదనంతరగాంధీ శతజయంతి ఉత్సవాలు జరపడానికి పట్టణంలోని అన్ని వీధులలోను వివిధ కార్యక్రమాలు నిర్వహించడానికి ముందికివాడల వాసులకు కానలసిన సౌకర్యాలు కల్పించడానికి అస్పృశ్యత నివారణకు ఎడతెగని విద్యా ప్రచారానికి కృషి చేయడానికి నిశ్చయించారు. ఉత్సవ కార్యక్రమాల నిర్వహణకు ఈ ప్రదేశవాసులతో సభ్యాహక సంఘం బర్నాచెనది అధ్యక్షులు ఉపాధ్యక్షులు శ్రీయుతులు గోళా రామలింగం జనుల వెంటయ్య చందా యాదగిరి పి. రాజయ్య ఐ మోహన్ రెడ్డి రంగయ్య ప్రధాన కార్యదర్శి శ్రీ పి సోమయ్య కార్యదర్శి శ్రీ పి సాగర్, కోశాధికారి శ్రీ డి. లక్ష్మీనరసింహరాజు మరి పదుగురు సభ్యులుగా ఎన్నికైనారు.

అలంపూర్

అలంపూర్ పీపుల్స్ క్లబ్‌లో జరిగిన గాంధీ శతజయంతి ఉత్సవ కార్యక్రమాలకు బ్యూ కార్యదర్శి శ్రీ ఆర్. సి. గురుమూర్తి ప్రారంభించారు.

గాంధీజీ చిత్రపటాన్ని పుష్పమాలలతో అలంకరించారు. కిబ్బు సుడి తహసీల్ కార్యాలయం ప్రమీనంలోని గాంధీ విగ్రహం వరకు కొనసాగిన ఊరేగింపులో బాలబాలికలు [illegible] సభ్యులు పాల్గొన్నారు. సాయంత్రం [illegible] తహసీల్దార్ శ్రీ కిషన్ రావు అధ్యక్షత వహించారు. శాసన సభ్యుడు శ్రీ ఎన్. కేశవులు ప్రసంగించారు అనంతరం పిల్లలకు మిఠాయి బహుమతులు పంచిపెట్టారు.

కోడంగల్

ఈనెల 2వ తేదీ సాయంత్రం స్థానిక ప్రాథమికశాలల ఆవరణలో జరిగిన గాంధీ శతజయంతి ఉత్సవసభకు పంచాయతీసమితి అధ్యక్షుడు శ్రీ కె. శ్రీనివాసరెడ్డి అధ్యక్షత వహించారు. ప్రముఖులు ఉపన్యసించిన అనంతరం బాలప్రాంతంలో గాంధీశతజయంతి ఉత్సవాలు నిర్వహించడానికి సమితి అధ్యక్షుడు శ్రీ కె. శ్రీనివాసరెడ్డి అధ్యక్షతన అధికారులుఅనధికారులతోకూడిన ఉత్సవసంఘం ఏర్పాటైనది ఉత్సవసంఘ కార్యదర్శులుగా శ్రీయుతులు కె బసవనప్ప, యం. సంజీవప్రభాకర్ రెడ్డి నియమితులైనారు శ్రీ బసవనప్ప వందన సమర్పణ చేసారు

సోనాలగ్రామంలో గాంధీసమాజ గ్రంథాలయం స్థాపన

ఆదిలాబాదు జిల్లా బోథ్ పంచాయతీ సమితిలోని సోనాల గ్రామంలో ఏర్పాటైన గాంధీ సమాజ గ్రంథాలయానికి సమితి అధ్యక్షుడు శ్రీ లక్ష్మణరావు మార్య ఈనెల 7న ప్రారంభోత్సవం చేసారు. ఈకార్యక్రమంలో పాల్గొన్న ప్రముఖులలో బోథ్ సమితి బి. డి. ఓ. ఎయం. శ్రీనివాస్ బిదన్, బోథ్ తహసీల్దార్ రఘువీరరావు. బోథ్ భూమి సంస్కారశాఖ అధ్యక్షుడు శ్రీ శంకరరావు బోథ్ గిరిజన ప్రచారమండలికి చెందిన శ్రీ గుణ్ జేరావు అసిస్టెంట్ పబ్లిక్ ప్రాసిక్యూటర్ శ్రీ కె. నారాయణరెడ్డి వ్యవసాయ మార్కెటింగ్ కమిటీ అకౌంట్స్ ప్రెసిడెంటు శ్రీ పి. రాజ్ రెడ్డి, బోథ్ సమితి అధ్యక్షుడు డాక్టర్ లక్ష్మణ్ రావు బోథ్ సర్పంచ్ శ్రీ అంబారావు కలరు. అనంతరం గ్రామంలో జరిగిన ఉత్సవ సభకు సోనాల సర్పంచ్ శ్రీ లక్ష్మన్న అధ్యక్షత వహించారు. శ్రీ డి. నారాయణ మాస్టారు వందనసమర్పణ చేసారు. బోథ్ సమితిలోని ఇచోడ విసిగ్రామాలలో గూడా గాంధీ జయంతి ఉత్సవ కార్యక్రమాలు జరిగాయి.

కరీంనగర్ జిల్లా అయిలాపూర్ గ్రామంలోని జిల్లాపరిషత్ హైస్కూలులోను నల్గొండ జిల్లా నర్సంపేటలోని మెదక్ జిల్లా జోగిపేటలోను గాంధీ జయంతి ఉత్సవాలు అత్యంత వైభవంగా జరిగాయి.

బాదేపల్లి స్కూలుకు ఆటల మైదానం

ఆదిలాబాద్ అక్టోబర్ 11

బాదేపల్లి ఉన్నత పాఠశాల విద్యార్థుల ఆటల మైదాన నిర్మాణానికి వేలం చదునుచేయడానికి శాసన సభ్యుడు శ్రీ టి. లక్ష్మీనరసింహారెడ్డి 15 వందల రూపాయలు విరాళం ఇచ్చారు.

నిజామాబాద్ మునిసిపల్ సభ్యుడుగా నారాయణరెడ్డి ఎన్నిక

హైదరాబాద్, అక్టోబర్ 11 (పి.యస్.ఎస్)

నిజామాబాద్ మునిసిపాలిటీ ఐదవ వార్డు ఉపఎన్నికలో శ్రీ నల్లా నారాయణరెడ్డి గెలుపొందారు.

నల్లగొండ జిల్లా వైద్యుల సంఘం

నల్లగొండ అక్టోబర్ 11 పత్రికాప్రతినిధి

నల్లగొండ జిల్లా వైద్యుల సంఘ సర్వసభ్య సమావేశం ఎన్నికలు ఇటీవల ఇక్కడ ప్రభుత్వ ఆస్పత్రి మూసీ రీసెర్చ్ డాక్టర్ శ్రీ వై. వీరభద్రరావు అధ్యక్షతన జరిగినది దిగువన పేర్కొన్న వారు మూడవ సంవత్సరానికి కార్యవర్గ సభ్యులుగా ఎన్నికైనారు:

డాక్టర్ వై. వీరభద్రరావు అధ్యక్షుడు, డాక్టర్ మహమ్మద్ ఉస్మాన్, డాక్టర్ జె. యం. ఖాన్ ఉపాధ్యక్షులు, డాక్టర్ పి. లక్ష్మీనర్సయ్య ప్రధాన కార్యదర్శి, డాక్టర్ జి.వి. శ్రీరామారావు కోశాధికారి.

జగిత్యాల మున్సిపల్ సభ్యుడుగా జి. అచ్చాలు ఎన్నిక

హైదరాబాద్ అక్టోబర్ 11

జగిత్యాల మునిసిపాలిటీ బాలుగవ వార్డులో రిజర్వుడు నియోజకవర్గంలో జరిగిన ఎన్నికలో శ్రీ జి. అచ్చాలు గెలుపొందారు.

ఆధునికమైన దిట్టమైన

7½ టన్నుల డాడ్జ్/ఫార్గో

రాకెట్

ట్రక్కు, శక్తివంతమైన 120 హెచ్.పి. డీసెల్ ఇంజినుతో

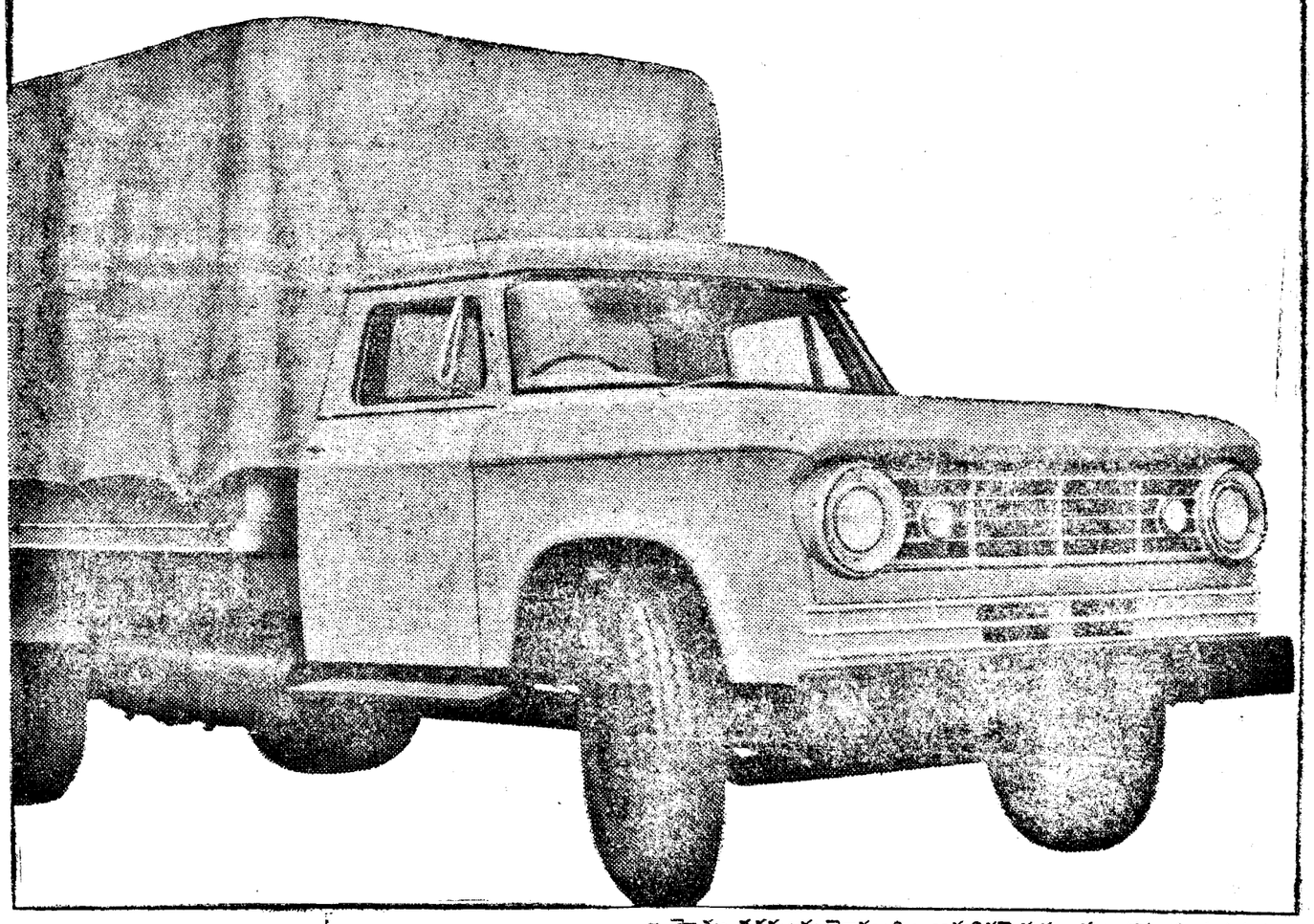

మరియు పూర్తి నార్మల్ కంట్రోలులో నడుపుటకు ఎంతో సౌఖ్యముగా ఉంటుంది

■ హెచ్చు సరకులను మోస్తుంది ■ ఆధునికమైన ముందు భాగము వలన నడుపుటకు ఎంతో సౌఖ్యముగా ఉంటుంది ■ ముచ్చటపడేసే ఆకారము మరియు ఎలిగేటర్ రకముగా తెరచుకొనే బోనెట్ ■ ఫ్యూయల్ ఖర్చులో ఎంతో పొదుపు మరియు ఎంతో శక్తివంతమైన 120 హెచ్ పి 6-354 డీసెల్ ఇంజిను ■ 163.80 లీటర్లు పట్టే ఫ్యూయల్ టాంకు

డాడ్జ్/ఫార్గో ట్రక్కుకు మాత్రమే యీ విశేషాంశములన్నీ కలవు.

PAL

ది ప్రీమియర్ ఆటోమొబైల్స్ లిమిటెడ్, బొంబాయి-70

హెచ్చు లాభములకు రాకెట్‌ను కొనుక్కోండి

డాడ్జి డీలర్లు :

(1) మెసర్స్: షా ఆటో ఇంజనీరింగ్ కంపెని ప్రైవేటు లిమిటెడ్, సికిందరాబాద్

(సబ్ డీలర్లు: (1) జాలీ బేరింగ్ అండ్ మిషనరీ స్టోర్స్ నిజామాబాద్

(2) హి ది ఇంజనీరింగ్ కంపెని, వరంగల్)

ఫార్గో డీలర్లు :

(1) మెసర్స్: సుందరం మోటార్స్ ప్రైవేటు లిమిటెడ్, మద్రాసు, బెంగుళూరు

(సబ్ డీలర్లు: (1) గారపాటి గ్యారేజ్ 1956 విజయవాడ-3

(2) శ్రీ పట్లాభిరామ్ కమర్షియల్ సిండికేట్ కాకినాడ, విశాఖపట్నం

(3) డి ఎస్. ఆటోమొబైల్స్ నెల్లూరు

(4) టి ఎస్ రఘువీరారెడ్డి, కడప

(5) పి వి పాయ్ అండ్ కంపెని గుంటూరు మెర్కార్

(6) శ్రీ కె. శేషగిరి ఆటోమొబైల్స్, హోస్పేట్

(7) కె ఎస్ రాజ్‌గోపాల్ అనంతపూర్

(8) నాగి ఇండస్ట్రీస్ కర్నూల్)

(2) మహావీర్ ఆటోమొబైల్స్ గుల్బర్గా, రాయచూర్

(ఎ.ఎ.-2-2-68)

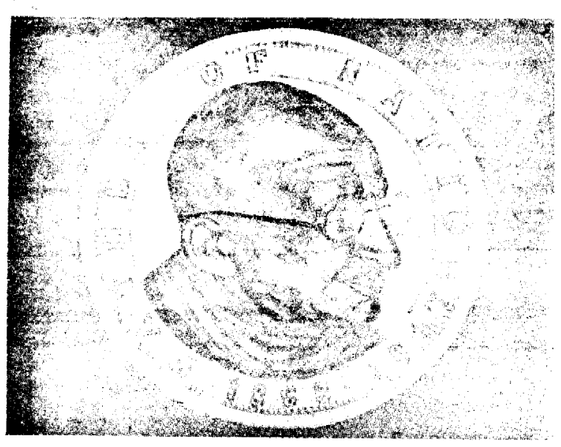

శ్రీ డి. ఫ్రాంక్ రూపొందించిన మహాత్మాగాంధీ బొమ్మ. దీనిని డాక్టర్ ఇ.ఎస్. రత్నోర్ శ్రీ సూర్యనారాయణరెడ్డి శ్రీ డి. ఫ్రాంక్ ఇటీవల గవర్నర్ శ్రీ ఖందూభాయ్ దేశాయ్‌కి బహూకరించారు.

వానలుపడుతున్నా కరవు పనుల కొనసాగింపు

అనంతపురం జిల్లా కలెక్టర్ ప్రకటన

అనంతపురం, అక్టోబర్ 11

అనంతపురం జిల్లాపరిషత్ సమావేశం నిన్న ఇక్కడ జరిగింది. వ్యవసాయ శాఖామంత్రి శ్రీ పి. శివ్మారెడ్డి, వ్యవసాయశాఖ డైరెక్టరు శ్రీ టి. విశ్వనాథరెడ్డి పాల్గొన్నారు. పరిషత్ చైర్మన్ శ్రీ టి. రామచంద్రారెడ్డి, వ్యవసాయశాఖ మంత్రికి సమర్పించిన వినతిపత్రంలో ఇటీవల వచ్చిన వానలు కరువుపనులపై ఎంతమేరకు ప్రభావం చూపాయో తెలియజేయాలని కోరారు. శాశ్వత కరువు నివారణకు ముఖ్యంగా ప్రతి రైతుకు ఒక బావి విద్యుచ్ఛక్తి మోటారు విద్యుచ్ఛక్తి సరఫరా ఏమకూర్చాలన్నారు. విద్యుచ్ఛక్తి సరఫరాకు అవేక అటంకాలు పెడుతున్నారని, కరువుప్రాంతాలకి ప్రత్యేకమైన సదుపాయాలు చేసి లాభకరమైన దృష్టి లేకుండా కరెంటు సప్లై చేయాలని అన్నారు. అయితే అట్టుకు అభివృద్ధికి బుల్ డోజర్లు సప్లై చేయాలన్నారు. వాగ్రుసాగర్ అయకట్టుకు 40 బుల్ డోజర్లు సప్లై చేస్తే అనంతపురం జిల్లాలో ఒక్కటి కూడా కనపడదని చెప్పారు.

జిల్లా కలెక్టర్ శ్రీ డి. అరోరా "వ్యవసాయ వార్తా వాహిక" గోడ వార్తా పత్రికను పరిచయంచేసి, వెనకబడిన రైతులకు, గ్రామీణులకు సంక్షిప్తంగా విషయ సేకరణచేసి జనసంబంధ శాఖ గోడవార్తాపత్రిక నడుపుతుందని దానికి మంత్రిప్రారంభోత్సవము చేయాలన్నారు. మంత్రి శ్రీ శివ్మారెడ్డి ప్రారంభోత్సవము చేసి రైతులకు అవసరమైన సమాచారంతో 'వార్తావాహిని' అందచేయాలని సూచించారు. అనంతపురం జిల్లాలో ప్రధానంగా రెండు కరువుప్రణాళికలు యెదుర్కొనాలన్నారు. నీటి సంరక్షణ భూసార రక్షణ తక్షణమే చేయటమే వాటి లక్ష్యాలు. పండ్ల వనాలు నీరు వాటితో పాటేవున్న ఎరువులపారము కొట్టుకొని పోతే పంటలువేస్తే అవకాశము లేదన్నారు. ఎక్కువగా పడిన వానినీరును నిల్వచేయాలన్నారు. తెగిపోయిన కుంటలను చెరువులను మరమ్మతులుచేయించుకోవాలని సూచించారు.

ప్రాంతాలలో నిల్వచేసినదానిని పద్ధతిని యోగం చేసుకోవాలని, రెండవపంటకు అంటే రబ్బీపంటకు యిచ్చేనీరు వృథా అవుతుందని అన్నారు. ఈ పంటనీరు యెక్కువగా నీళ్ళడమేకాకుండా ఫలితం కూడా తక్కువగా వస్తుందన్నారు. ఒక్కసారికి ఇచ్చేనీరు అరువసారాల మెట్టపంటలకుయిస్తే ఉపయోగపడుతుందని. ఇంకా ఎక్కువమందిరైతులకు నీరు పాయం కలుగజేసినట్లవుతుందని అన్నారు.

కరువుపనులు నిలుపనుకూడా కొనసాగిస్తామని కలెక్టర్ హామీఇచ్చారు. ఇటీవల వచ్చిన వానవల్ల తిండిసమస్య, పశుగ్రాసం సమస్య తీరలేదు. శాశ్వత కరువుపనులు పాగిపోతాయన్నారు.

తర్వాత వ్యవసాయశాఖ డైరెక్టర్ శ్రీ టి. విశ్వనాథరెడ్డి సమాధానం అడిగిన అనేక ప్రశ్నలకు జవాబు చెప్పారు. రైతులు కొత్త కొత్త ఎరువులు వాడుతున్నంటున్న రైతులు కాలిగావుడి కొత్తరోగాలనుకూడా ఆకర్షించుతున్నయన్నారు. కొత్తరకం విత్తనాలు వాడవలెనన్నారు. కొత్తరకం విత్తనాలు వాడాలని, నిల్వచేసి రైతులకు అందిచడానికి సర్వాటుచేస్తున్నామని అయన జిల్లాకలెక్టర్ వరకు రెండు మూడు లక్షల రూపాయలు అడిపెట్టి విత్తనాలుకొని సప్లై చేయు యేర్పాటు చేస్తున్నామని అయన చెప్పారు. మొత్తాన్ని రోలింగు చేసుకొని అవసరమైనప్పుడు సప్లై చేయాలన్నారు.

చర్చలలో ప్రియతులు ఎ. రత్నసభర రెడ్డి, చల్లా సుబ్బారాయుడు, అంజన రెడ్డి, అదినారాయణరెడ్డి, శివరామి రెడ్డి, రంగయ్యశెట్టి మొదలగువారు పాల్గొన్నారు.

వైస్ చైర్మన్ శ్రీ వి. లక్ష్మన్న వందన సమర్పణ చేశారు.

మార్కెట్ కమిటీల సిబ్బందికి పింఛను సౌకర్యానికై విజ్ఞప్తి

హైదరాబాద్, అక్టోబర్ 11

తెలంగాణా వ్యవసాయ మార్కెట్ల సిబ్బందిసంఘం అధ్యక్షుడు శ్రీ యస్. సత్యనారాయణ, కార్యదర్శి శ్రీ దేవేందర్ ఇటీవల మార్కెటింగ్‌శాఖ డైరెక్టర్‌ను కలసి ఒక వినతిపత్రం సమర్పించారు.

మార్కెట్ కమిటీలసిబ్బందికి పింఛను పథకం ప్రవేశపెట్టాలని ఈ మెమొరాండంలో విజ్ఞప్తి చేసారు.

సిబ్బంది సంఘం ప్రతినిధుల విజ్ఞప్తిని సానుభూతితో పరిశీలిస్తామని తగు చర్యలు తీసుకొంటామని మార్కెటింగ్‌శాఖ డైరెక్టర్ హామీఇచ్చినట్లు తెలిసినది.

కృష్ణగర్ సమీపాన తుపాకి కాల్పులలో కుగ్గురికి గాయాలు

కృష్ణగర్, అక్టోబర్ 11 (యుఎన్ఐ)

రాణాఘాట్ పోలీస్ స్టేషన్ అజమాయిషీ ప్రాంతంలోని అయిన్స్ పూర్ గ్రామం లోతుపాలో కాల్పులవల్ల ముగురు గాయపడారు.

రోడునిర్మాణ విషయంలో రెండు వర్గాలమధ్య ఘర్షణజరగగా ఒకవర్గం వారు కాల్పులు జరిపినట్లు తెలిసింది. గాయపడినవారిని ఆస్పత్రిలో చేర్చారు.

ఆ సంఘటనను పురస్కరించుకొని ముగ్గురిని అరెస్టుచేసారు.

చిన్నూరు, సిర్పూరు తాలూకాలలో మంచినీటి బావుల త్రవ్వకం

30 వేల రూపాయలు మంజూరు చేసినట్టు

జిల్లా కలెక్టర్ ప్రకటన

హైదరాబాద్, అక్టోబర్ 11

ఆదిలాబాద్ జిల్లాలో అనావృష్టి ఫలితంగా మంచినీటికొరత తీవ్రంగా ఏర్పడిన చిన్నూరు సిర్పూరుతాలూకాలలో మంచినీటి బావులకు మరింత లోతుగా త్రవ్వే కార్యక్రమం ఉధృతంగా సాగుతున్నది. మొత్తం 80 వేల రూపాయలు ఈ కార్యక్రమానికి కేటాయించారు.

ఈ జిల్లాలో అనావృష్టికి గురియైన ప్రాంతాలలో సహాయకార్యక్రమంపూర్తి పరుస్తూ 47 లక్షల 44 వేల రూపాయల వ్యయంతో జిల్లా అభివృద్ధి మండలి ఒక బృహత్పథకాన్ని సిద్ధంచేసినది దీనికి 81 లక్షల 79 వేల రూపాయలు చిన్నతరహా నీటివనరుల మరమ్మతుకై ప్రత్యేకించారు.

నీటివనరుల మరమ్మతుల కార్యక్రమం చేపట్టడంవల్ల పేదప్రజలకు పని కల్పించడం వ్యవసాయానికి నీటిపారుదల సౌకర్యాల అభివృద్ధి వేగవంతంలో సాధ్యమవుతుంది.

రాష్ట్రమంతటిలో మామూలు అడవులకు, అటవీకర్ర పరిశ్రమకానికి ఆదిలాబాద్ జిల్లా ప్రాముఖ్యతనొందినది. కాని ఈసారి ఈ జిల్లాలోకూడా అనావృష్టి తప్పలేదు. చిన్నూరు, సిర్పూరు, ఆసిఫాబాద్ తాలూకాలలో పంటలు పూర్తిగా దెబ్బతిన్నవి. లక్సెట్టిపేట, నిర్మల్, భైంసా తాలూకాలలో పంటలు చాలా భాగం నష్టపడినవి.

జిల్లా మొత్తంలో 804 గ్రామాలలో ఖరీఫ్ పంటలు పూర్తిగా దెబ్బతిన్నవి. ఈ జిల్లా ఇవాళ్టి రోజున దాదాపు సగం మంది కరువుబాధకుగురియైనారు. లక్ష40 వేల మంది వ్యవసాయకూలీలకు పనులకానికి పని, తినడానికి తిండిగింజలు కరవైనవి. 68వేల మంది చిన్నరైతులకు ఒక గింజ అయినా దక్కనిపరిస్థితి ఏర్పడినది.

సౌదీ ప్రాంతంపై రాజీసాధనకు త్వరలో చర్చలు

కౌలాలంపూర్, అక్టోబర్ 11 (యు.పి.ఐ)

సౌదీ ప్రాంతంపై ఉన్న మైనా వివాదంలో రాజీసాధనకుగాను మలేసియా, ఫిలిప్పైయిన్స్ ప్రతినిధుల మధ్య ఐక్యరాజ్యసమితిలో పక్షణాపై వాస్తవిక చర్చలు ప్రారంభం కానున్నవని మలేసియా విదేశాంగశాఖప్రతినిధి ఒకరు చెప్పారు.

ఫిలిప్పైయిన్స్ విదేశాంగమంత్రి మార్కస్ పక్షం, నలి తిలోని మలేసియా ప్రతినిధి యెక్‌లిప్ మధ్య ఆ చర్చలు ప్రారంభం కావలసి ఉన్నదని ఆయన చెప్పారు.

ఎట్టి పరతులు లేకుండా మంత్రుల స్థాయిలో చర్చలు జరపడానికి పంసిద్ధంగా ఉన్నట్టు మలేసియాకు ఫిలిప్పైయిన్స్ తెలిపినదని మనిలానుండి వచ్చిన వార్తలను ఆ ప్రతినిధి ఖండించారు.

మెడికల్ కాలేజీల ప్రిన్సిపాల్స్ సంజాయిషీ పరిశీలన

ఆరోగ్యశాఖా మంత్రి వెల్లడి

(ఆంధ్రభూమి ప్రతినిధి)

హైదరాబాద్, అక్టోబర్ 11

యం. బి. బి. యస్. కోర్సులో అభ్యర్థులకు ప్రవేశం ఇవ్వడంలో అవకతవకల గురించి సంజాయిషీ ఇవ్వాలని ప్రభుత్వం ఇచ్చిన నోటీసులకు ఆంధ్రప్రాంతంలోని కాలేజీల వైద్య కళాశాలల ప్రిన్సిపాల్స్ సమాధానం ఇచ్చారు.

ప్రత్యేకార్హతలుగల విద్యార్థులకు ఇచ్చే సీట్లను ఇటువంటి అర్హతలు లేని విద్యార్థులకుఇచ్చి నియమావళిని అతిక్రమించినందుకు ఎందుకు చర్య గైకొనరాదో సంజాయిషీ చెప్పాలని కోరుతూ ప్రభుత్వం లోగడ నోటీసులు జారీ చేసినది.

సెలక్షన్ కమిటీ సభ్యులైన ప్రిన్సిపాల్స్ ఇచ్చిన సమాధానాలను ప్రభుత్వం పరిశీలిస్తున్నదని రాష్ట్ర ఆరోగ్యశాఖా మంత్రి శ్రీ ఇబ్రాహీమ్ అలీ అన్వారీ నేడు ప్రతినిధి విలేకరులకు చెప్పారు.

తెలంగాణ ప్రాంతంలో వైద్య కళాశాలలో సీట్లగురించి చెబుతూ అనీతి నిరోధకశాఖ సిబ్బంది పాగిస్తున్న దర్యాప్తు పూర్తయై నివేదిక అందే వరకు ఈ విషయంలో ఏమీ చెప్పలేమని మంత్రి అన్నారు.

రెండు ప్రాంతాల విషయంలో రెండు వేర్వేరు పద్ధతులు అవలంబించి విచక్షణ చూపుతున్నారనీ, ఒక ప్రాంతంలో వైద్య కళాశాలల అడ్మిషన్ల విషయం విచారణ బాధ్యత వైద్యశాఖ అధికారులకు అప్పగించి మరొక ప్రాంతం విషయం రాగానే దర్యాప్తునకు పోలీసు శాఖవారిని నియమించడం విచక్షణతో కూడుకున్న చర్యలేనని వచ్చిన విమర్శకు సమాధానమిస్తూ ప్రవర్తనా నియమావళికి ఆ వ్యవహారం పెరుగా చూస్తే అసలు పరిస్థితి అర్థమవుతుందనీ, ఇలా వేర్వేరు పద్ధతులు ఎందుకు అవలంబించవలసి వచ్చినదో శోధనపడుతుందని మంత్రి అన్నారు.

తెలంగాణప్రాంతంలో వైద్యకళాశాలల వ్యవహారంలోమార్కులు కూడా మారుచేయడం, ఫోర్జరీకేసు దర్యాప్తు పిటిషన్లు నమోదుచేయడం వంటి పరాలకు పాల్పడినవారు కాలేజీ దర్యాప్తు బాధ్యత పోలీసులకు అప్పగించవలసివచ్చినదని ఆంధ్రప్రాంతంవ్యవహారంలో ఇటువంటి నేరాలేవీ జరుగలేదనీ. సెలక్షన్ కమిటీ సభ్యులు నిర్ణయాలు గైకొనడంలో తప్పుచేసి యుండవచ్చు కాబట్టి ఈ విషయం మాత్రమే పరిశీలించవలసి అధికారులను నియమించామని ఆరోగ్యశాఖామంత్రి ఇబ్రాహీమ్‌అలీ అన్వారీ వివరించారు.

జయప్రకాశ్ 66వ జన్మదినోత్సవం

శ్రీనగర్ అక్టోబర్ 11 (పిటిఐ)

సర్వోదయ నాయకులు శ్రీ జయప్రకాశ్ నారాయణ 66వ జన్మదినోత్సవం నేడు జరిగింది.

బేగం అబ్దుల్లాతోసహా షేక్ అబ్దుల్లా నేటి ఉదయమే శ్రీ జయప్రకాశ్‌ను కలుసుకొని శుభాకాంక్షలు తెలిపారు.

ఆ తరువాత శ్రీ జయప్రకాశ్ గవర్నర్ శ్రీ భగవాన్ సహాయతో సమావేశమై అరగంటకుపైగా చర్చలు జరిపారు.

ముఖ్యమంత్రి శ్రీ సాదిక్‌తో నిన్న సమావేశమై జాతీయ రాజకీయ, ఆర్థిక స్థితిగతుల గురించి గంటన్నర పేపు చర్చలు జరిపారు.

"రాష్ట్రసంత్" తుకడోజీ మహారాజ్ అస్తమయం

అమరావతి అక్టోబర్ 11 (పి. టి. ఐ.)

"రాష్ట్రసంత్" తత్వవేత్త సంఘ సంస్కర్త తుకడోజీ మహారాజ్ నేడు పరమపదించారు. తుకడోజీ మహారాజ్ స్వాతంత్ర్య సంగ్రామకాలంలో ఎన్నో భజనలద్వారా ప్రజానీకాన్ని ఉద్బోధించి, ఉత్తేజితులను చేశారు. 1942 లో అయనభజనలలో కొన్నిటిని ప్రభుత్వం నిషేధించడమేకాక అయనను జైలుకు కూడా పంపించింది.

సంత్ మహారాజుకు గత సంవత్సరం నవంబరు స్వామివివేకానంద యావజ్జీవితాన్ని ప్రజాశ్రేయస్సుకై ధారపోశారని మహారాష్ట్ర ముఖ్యమంత్రి శ్రీ వి. పి. నాయక్ తోపాటు లర్పించారు.

తుకడోజీ మహారాజ్‌కు బొంబాయిలో కడుపులో శస్త్రచికిత్స చేసిన తరువాత ఆగస్టు మాసంలో ఇక్కడికి గురుకుంజ్ ఆశ్రమానికి తీసుకువచ్చారు గురువారంనాడు అయన ఆరోగ్యస్థితి హఠాత్తుగా విషమించింది నిన్న అయన మగతలోనే ఉన్నారు. నేటి సాయంకాలం 5 గంటలకు అయన అస్తమించారు.

సంత్ తుకడోజీ అఖిల భారతీయ శ్రీ గురుదేవసేవా మండలి స్థాపించారు రాజస్థాన్, గుజరాత్, మధ్యప్రదేశ్, ఉత్తరప్రదేశ్, మహారాష్ట్ర బీహార్, ఆంధ్రప్రదేశ్‌లలో శాఖలుగల ఈ సంస్థ విజ్ఞాన వ్యాప్తికి, సంఘసేవకు అంకితమైనది.

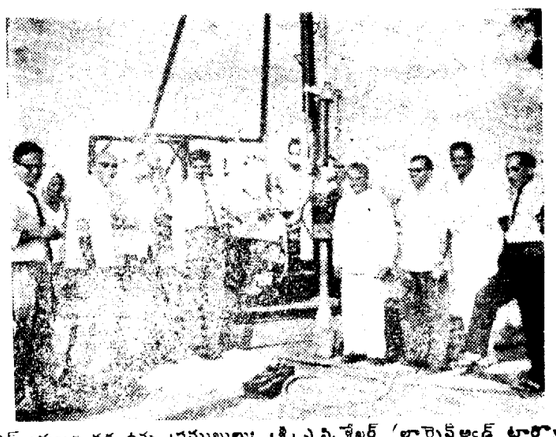

రిగ్ యంత్ర వద్ద ఉన్న ప్రముఖులు: శ్రీ ఎ.సి. శేఖర్ (లార్సెన్ అండ్ టూబ్రో) శ్రీ పి. జి. వాయర్, శ్రీ బి. ఎన్. రామన్, శ్రీ దేశ్‌ముఖ్, శ్రీ కోటయ్య, శ్రీ మోహన్ రెడ్డి ప్రభృతులు

రైతులకు కొత్త ఆశలు చిగురింపజేస్తున్న త్రవ్వకం యంత్రాలు

తూముకొండ గ్రామంలో రిగ్గుల వాడకం

హైదరాబాద్ అక్టోబర్ 11

అనేక ఇతర కుగ్రామాలవలెనే తూముకొండ నిరాడంబరమైన చిన్న పల్లె.

ఈ గ్రామానికి వెళ్ళాలంటే పామీర్ పేట మేడ్చల్ రహదారి మంచాలుగు మైళ్ళు డొంకన సాగిపోవాలి.

ఈ గ్రామంలో మెట్ట వ్యవసాయమే ఎక్కువ. రైతులు కొన్నిచోట్ల, పల్లంలో, మొక్కజొన్నలు ఎక్కువ. మామూలుగా వర్షాలు కురిసి చివరో కొంత పంట పండించుకుని వరుణుడివుని ప్రార్థిస్తారు.

ఏయేటి కాయేడు వర్షాలు కురవకపోవడం వల్ల రైతులలో చాలా మంది తమ భూములను అమ్ముకోక తప్పలేదు. ఈ గ్రామంలో భూములు దాక తోటల పెంపకానికి అనువైనవిగావడం వల్ల వీటిలో కొన్ని ప్రాక్ తోటలు వేశారు.

మోహన్ రెడ్డికి ఈగ్రామంలో 15 ఎకరాల భూమి ఉంది. అయన మొట్ట మొదటిసారిగా మొక్కజొన్న వేరుశనగ పండించారు. ఈ సంవత్సరం పదివేల రూపాయల విలువచేసే పంట పండుతుందని ఆశపెట్టుకున్నాడు. కాని విధి వక్రించింది.

బోరుగడ్డలు కాలంనాటి తవ్వకానికి 20 వేల రూపాయలు ఖర్చుపెట్టి లోతు ఎక్కువ చేయించాడు. ఈ ప్రయత్నం కూడా విఫలమైంది.

ఈ దశలో రిగ్గులు, బోర్లుపనాట వినపడింది. అయన కోరికను అంగీకరించి వ్యవసాయిక పరిశ్రమల కార్పొరేషన్ అయన చేనుకు ఒక రిగ్‌ను పంపించింది.

రిగ్ పనిచేయడం ప్రారంభించగానే తూముకొండ గ్రామం రైతులేగాక, చుట్టుప్రక్కల గ్రామాలవారుకూడా దానిని చూడడానికి రాసాగారు. ఉత్తరాదినుండివచ్చి ఇక్కడ ప్రాతతోటలు పెంచుతున్నవ్యాపారులుకూడా వాళ్లలో దిగసాగారు.

మోహన్ రెడ్డి త్రవ్వించిన గొట్టపు బావినుండి నీటిధార బయలు పడడంగానే గ్రామ రైతులందరిలోనూ కొత్తఆశలు చిగురించాయి. రిగ్ నాకే పాకు కావాలని వారు పోటి పడసాగారు. గొట్టపుబావి త్రవ్వకానికి వాలుగువేలు కూడా ఖర్చుకాలేదు. పైగా నిరంతర నీటి సరఫరా ఉంటుందన్న నమ్మకం కూడా కలిగింది. మోహన్ రెడ్డి తన చేనులో ఇప్పుడు బంగాళా దుంపలు పండించాలనుకుంటున్నాడు. ఇతర రైతులుకూడా వెనుదీయడం లేదు.

ఇలా అభివృద్ధి జరగాలనే వ్యావసాయిక పరిశ్రమల కార్పొరేషన్ కోరుకొంటున్నది. ఈ కార్పొరేషన్ మేనేజింగ్ డైరెక్టర్ శ్రీ బి. ఎన్. రామన్ ఒక సందర్భప్రసంగిక సందర్భంలోనే. 40 లక్షల రూపాయల ఖర్చుతో సుమారు 11 వేల గొట్టపుబావులు త్రవ్వించాలని ఈప్రణాళిక లక్ష్యంగా పెట్టుకున్నది ప్రతులనే రెండున్నరకోట్ల రూపాయలు కావాలి.

"ఈ సంవత్సరం వర్షాభావ వల్ల ఈ సమస్యతీవ్రమైంది. దానిని ఎదుర్కొనడానికి మేముసిద్ధంగా ఉన్నాం" అని శ్రీ రామన్ చెప్పారు.

ఈ కార్పొరేషన్ ఇప్పటికే 150 రిగ్గులు సంపాదించుకోగలిగింది. వీటిలో కొన్నిటిని కొన్నిచోట్లకూడా మంచినీరు అత్యవసరంగా కావలసినచోట్ల వినియోగిస్తున్నారు. తరువాత పంటలకు నీరు సరఫరా అవసరమైనచోటికి పంపిస్తారు. తరువాత పూర్తిగా వ్యాపారపద్ధతిలో పనిచేయిస్తారు.

తూముకొండలో పనిచేస్తున్న సరఫరా చేసింది ఈ కంపెనీ దీనికి రిగ్గును లారీపై, టూల్స్ పైన కొన్నిమార్పులుచేసి మరింత త్వరితంగా పనిచేసేటట్లు రూపొందించింది కార్పొరేషన్ నియమించిన యువసాంకేతిక శాస్త్రజ్ఞులకు ఈ కంపెనీ ఉద్యోగులు శిక్షణనిస్తున్నారు.

కార్పొరేషన్ 14 హోల్కొమెనరు రిగ్గులను, 4 కెంగరూ రిగ్గులను, 6 లాంగ్ ఇయర్ 34 రిగ్గులకు ఆర్డరుఇచ్చింది.

ఒకరిగ్ విలువ సుమారు వ్యగలిగే గొట్టపుబావి వెడల్పునుబట్టి, లోతును బట్టి 80 వేలమంది మూడులక్షల రూపాయలవరకు ఉంటుంది.

సాధ్యమైనంత ఎక్కువమంది ఇంజనీరింగ్ డిప్లొమాలుకలవారికి ఉద్యోగాలు కల్పించడానికి కార్పొరేషన్ యత్నిస్తున్నది.

వర్షాలుకురవని ప్రాంతాలలో పని ముగిసిన తరువాత సంపన్న రైతులుగల జిల్లా ప్రాంతాలకు ఈ రిగ్గులను పంపిస్తారు.

కార్యదర్శి కార్యాలయం

హైదరాబాద్ మున్సిపల్ కార్పొరేషన్

లేదీ; 10-10-1968

కాయిదా వేసిన హైదరాబాద్ మున్సిపల్ కార్పొరేషన్ సమావేశం కాగు పక్షాన మున్సిపల్ కార్పొరేషన్ హాలులో 16-10-68 బుధవారం మధ్యాహ్నం 3-00 గంటలకు జరిపి దిగువ అంశాలు చర్చించబడును 14-8-68 తేదీ ఎజెండా నెం 1లోని 8వుంది 114 అంశములు మరియు 21-8-68 తేదీ నెం; 2లోని ఎజండ 28-8-68 తేదీ ఎజెండా నెం; లోని 115 అంశం.

(మేయర్ ఆజ్ఞానుసారం)

కార్యదర్శి

ఎమ్.వి.పాచ్.

టెండర్ నోటీస్

నెం: టి. ఎస్. /3/68-69

గడువు పొడిగింపు

197 పైన్స్ పాడుపకు మెయిన్ కెనాల్, 872 పైన్5లో కొత్తవాల్వు ప్రాజెక్టు ఆర్. ఎస్. కెనాల్ యొక్క 8 డిస్ట్రిబ్యూటరీ యొక్క త్రవ్వకం పనికి టెండరు తీసుకొనే తేదీని దిగువ తెల్పిన ప్రకారం పొడిగించవైనది.

1. టెండరు ఖరీదులో టెండరుకు దరఖాస్తు తీసుకొనే ఆఖరు తేదీ: 11-10-68 నుండి 15-10-68 వరకు పొడిగించబడింది.

2. టెండరు డాక్యుమెంట్లు అమ్మే తేది. 7-10-68 నుండి 28-10-68 వరకు పొడిగించబడింది.

3. టెండరు తీసుకొనే తేది. 28-10-68 (మధ్యాహ్నం 3-00 గంటలు) వరకు పొడిగించవైనది.

టెండరు 28-10-68 మధ్యాహ్నం 3-30 కు తెరువబడును.

సూపరింటెండింగ్ ఇంజనీర్

పి. డబ్ల్యు. డి. టి. ఐ. పి. సర్కిల్

హైదరాబాద్-ఆ.ప్ర.

హిందూస్థాన్ ఏరోనాటిక్స్ లిమిటెడ్

(హైదరాబాద్ డివిజన్)

టెండర్ నోటీస్

ఉద్యోగులు సేకరించుకొని, కంపెనీ వద్ద దీపుటకు కాంట్రాక్టు పద్ధతుల పై పనుల నడుపుటకు చీఫ్ సూపరింటెండెంట్ (ప్లాంట్) హిందుస్థాన్ ఏరోనాటిక్స్ లిమిటెడ్, హైదరాబాద్ వారు సీలు టెండరు కోరుతున్నారు.

టెండర్లు 28-10-68 తేదీ మధ్యాహ్నం 3-00 గంటలవరకు తీసుకొని, అదే రోజు మధ్యాహ్నం 3-30 గంటలకు తెరువబడును.

టెండరు ఫారాలు చీఫ్ సూపరింటెండెంట్ (ప్లాంట్) కార్యాలయం నుండి రు. 5/- చెల్లించి అమోదిత పద్ధతిలో 27-10-68 వరకు పనిరోజులైన ఆఫీసు వేళల్లో పొందవచ్చును.

(కె ఏ. పార్థసారథి)

చీఫ్ సూపరింటెండెంట్ [ప్లాంట్]

'తమిళనాడు కాంగ్రెస్ నాయకుల విభేదాలు ప్రమాదమైనవిగావు'

నిజలింగప్ప వ్యాఖ్య

మద్రాసు, అక్టోబర్ 11

(యు. ఎన్. ఐ.)

శ్రీ కామరాజ్‌కు, శ్రీ వి. సుబ్రహ్మణ్యానికిమధ్య విభేదాలకు పెద్దపాము ఖ్యమేమీలేదని కాంగ్రెస్ అధ్యక్షుడు శ్రీ నిజలింగప్ప నిన్న ఇక్కడ అన్నారు.

వీరిద్దరిమధ్య ఏవైనా అభిప్రాయ భేదాలుంటే అవి దూరమవుతాయని, ఐతే అవి తమిళనాడులో పార్టీని బలహీనపరచేటంతవి కావని తాను అన్నారు.

తమిళనాడులో కాంగ్రెస్ పాదుల శుద్ధి కార్యక్రమాలను గురించి ఇటీవలే తన దృష్టికి వచ్చినదని నిజలింగప్ప అన్నారు.

ఉస్మానియా విశ్వవిద్యాలయ స్వర్ణోత్సవ ప్రత్యేక సభ దృశ్యంగా శివశంకర్, శివప్రకాశ్‌లకు గవర్నర్ ఖందూభాయ్ దేశాయ్ పట్టాలను ప్రదానంచేసిన దృశ్యం

ఎక్కడ మతకలహాలు జరిగినా సమగ్రంగా దర్యాప్తునకు ఏర్పాట్లు

కేంద్ర హోమ్‌మంత్రి చవాన్ సూచన

పాట్నా, అక్టోబర్ 11 (యుఎన్ఐ)

దేశంలో ఎక్కడ మతకలహాలు జరిగినా సమగ్రమైన దర్యాప్తు జరిపించి నేరస్తులు తప్పించుకుపోకుండా చూడాలని హోమ్ మంత్రి చవాన్ చెప్పారు.

అవసరమైతే అల్లర్లు జరగకుండానే నిరోధించవలసిన బాధ్యత జిల్లా మేజిస్ట్రేట్లపైన, పోలీసు సూపరింటెండెంట్లపైన ఉన్నదని ఆయన చెప్పారు.

బీహార్ వ్యవహారాలకు సంబంధించిన పార్లమెంటరీ సభా సంఘం తొలి సమావేశానికి అధ్యక్షత వహిస్తూ నిన్న ఇక్కడ ఆయన పై విధంగా చెప్పారు.

బీహార్‌లో శాంతి భద్రతల రక్షణకు గట్టి చర్యలు తీసుకుంటారని ఆయన హామీ ఇచ్చారు.

బీహార్‌లో రాష్ట్రపతిపాలన వచ్చి మూడునెలలు మాత్రమే అయినదనీ పరిస్థితిని చక్కదిద్దడానికి ఆ వ్యవధి చాలదనీ పత్రికల విమర్శలకు సమాధానమిస్తూ శ్రీ చవాన్ అన్నారు.

1970-71 తర్వాత ధాన్యాల దిగుమతి అనవసరం

కేంద్రమంత్రి జగ్‌జీవన్ రాం ప్రకటన

మద్రాసు, అక్టోబర్ 11 (యు.ఎన్.ఐ)

1970-71 సంవత్సరం తరువాత దేశం పి.ఎల్. 480 ఆహార ధాన్యాల దిగుమతులపై ఆధారపడవలసిన అవసరము ఉండబోదని కేంద్ర ఆహార శాఖ మంత్రి శ్రీ జగజీవన్ రామ్ నేడిక్కడ చెప్పారు.

ఆ సంవత్సరం వరకు దేశం ఆహార రంగంలో సంపూర్ణ స్వయంసమృద్ధిని సాధిస్తుందని పత్రికా విలేకరుల సమావేశంలో మాట్లాడుతూ ఆయన చెప్పారు.

బెంగాల్ ఎన్నికలపై సోమవారం నాడు నిర్ణయం ప్రకటన

న్యూఢిల్లీ, అక్టోబర్ 11

(యు. ఎన్. ఐ)

పశ్చిమ బెంగాల్‌లో మధ్యంతర ఎన్నికల సమస్యపై నిర్ణయాన్ని సోమవారం నాడు గైకొనడం జరుగవచ్చని ఎన్నికల కమిషనర్ శ్రీ ఎస్. పి. సేన్ వర్మ ఒక ఇంటర్వ్యూలో చెప్పడించారు.

మహేంద్రవాడ ప్రేలుడులో ఇద్దరికి గాయాలు

(ఆంధ్రభూమి ప్రతినిధి)

హైదరాబాద్, అక్టోబర్ 11

తూర్పు గోదావరి జిల్లా మహేంద్రవాడలో బుధవార నాడు పటాకులు ప్రేలుడులో ఒక స్త్రీ, ఒక పురుషుడు గాయపడ్డారు.

త్రివేంద్రం సమీపాన సముద్రంలోకువాయిట్ రవాణా నౌక మునక

కొచ్చిన్, అక్టోబర్ 11 (పి.టి.ఐ)

త్రివేంద్రం సమీపాన అరేబియా సముద్రంలో కువాయిట్ రవాణా నౌక ఒకటి నిన్న మునిగిపోయింది.

ఆ ప్రాంతంలో ఉన్న భారతీయ రవాణా నౌక ఒకటి వెంటనే వెళ్ళి ఆ నౌకా సిబ్బందిని కాపాడింది.

సింగపూర్ నుండి కలపతో ఇరాక్‌లోని బాస్రాపోర్టుకు వెళుతున్న ఆ కువాయిట్ నౌక ముందు చేలవట్టింది. అప్పుడే ఒక పక్కకు ఒరిగిపోవడంతో నౌకలో నీరు ప్రవేశించింది, మునిగిపోయే స్థితివచ్చేసరికి ప్రమాదంలో ఉన్నట్టు మాచిస్తూ ఆనౌక నుండి సంకేతాలు పంపారు. ఆ దగ్గరలోనే ఉన్న "స్టేట్ ఆఫ్ రాజస్థాన్" అనే భారతీయ నౌక ఆ సంకేతాలను అందుకుని హుటాహుటిన అక్కడకు చేరింది. ఆ నౌకలోని సిబ్బందిని మాత్రం కాపాడగలిగింది.

TIVOLI
"TODAY 3 SHOWS"
3వ వారం
'Thunderball'
నేడు సా-5-30కు మ్యాట్నీ
13వ తేది ఆదివారం ఉ: 11-30కు
అడ్వాన్స్ బుకింగ్
ఉ: 10-00 నుండి 12-00
సా: 5-00 నుండి 7-00 గంటలు

AAHAT MAHAL
ఫోన్: 32647
వరారి అయిన ఖైదీగాథ

హార్డీ క్రూగర్, ప్రొంజ్ యన్ పెర్ర
రోజూ: 3-30, 6-30, 9-30
18-10-68 నుండి
WEEK END AT DUNKIRK

9వ సంయుక్త వారం
కడుపుల్ని నవ్వించే హాస్యరస చిత్రం
టి. వి. నవ్వుల
బ్రహ్మచారి
(ఈస్ట్‌మన్ కలర్)

షమ్మీకపూర్, రాజశ్రీ, ముంతాజ్, ప్రాణ్, ధుమల్, మోహన్ చోటి, జగదీప్, జానీవాకర్ మహమూద్.
దర్శకత్వం సంగీతం
భప్పి సోని శంకర్ జైకిషన్
జమరుద్ - హైదరాబాదు
మినర్వా - సికింద్రాబాద్
రోజూ 3 ఆటలు 3-00, 6-30 9-30
రమేష్ - నిజామాబాద్
కాంతి సర్వీస్ ప్రై. లిమిటెడ్ రిలీజ్

జనరంజకమైన 8వ
సంయుక్త వారం
కేవలం ప్రాదర్శన
మేరే హమ్‌దమ్ మేరే దోస్త్
(ఈస్ట్‌మన్ కలర్) (హిందీ)
సంగీతం: లక్ష్మీకాంత్ ప్యారేలాల్
కా: దర్శకత్వం. రహమాన్, టమ్ ప్రకాశ్, కన్నీలాగూరీ ముంతాజ్ వగైరా
దిల్‌షాద్ అజంతా
హైదరాబాద్ సికింద్రాబాద్
ఆషా - కాచిగూడ
రోజూ 3 ఆటలు: 3-00, 6-15, 9-30గం
మూవీస్ (ప్రై) లిమిటెడ్

దీపావళి సందర్భిస్తున్నది:
కంచి, ధర్మవరం, అర్నిసిల్క్ చీరలు అందమైన రంగులు అత్యుత్తమమైన సమూహాలలోగల పాడలా ధరించి దీపావళి పండుగకు అందంగా వుండండి
త్వరపడండి
వెంకటరమణ బనారస్ సిల్క్ హౌస్
జనరల్ బజార్, ఫోన్: 78648
సికింద్రాబాద్ - ఆ.ప్ర

హైదరాబాద్ రేసెస్:

సైఫాబాద్ ప్లేట్ మాజిక్ బాగ్ కైవసం

హైదరాబాద్, అక్టోబర్ 11

హైదరాబాదు రేసులో పరిహాసపు రొజైన నేడు "పెంగ్విన్స్" జాని గుర్రాలు కొన్ని గెలుపొందినప్పటికి అటు గాళ్ళకు పూర్తి నిరాశ తలెత్తలేదనే చెప్పవచ్చు.

మొత్తం ఆరుపందేలలోనూ రెండు ఫెవరెట్లుమాత్రమే గెలుపొందాయి.

ఇదిదాన్ బాగా మెమోరియల్ ప్లేట్ ను "రాయల్ లాన్సర్" గెలుచుకోవడం బాలుగవ రేసులో సైఫాబాదు ప్లేట్ ను "మాజిక్ బాగ్" గెలుచుకోవడం చెప్పుకోతగిన విశేషాలు.

మొదటి రేసు

మొదటి రేసులో మూడు గుర్రాలు పాల్గొన్నాయి. ఖైరతాబాద్ ప్లేట్ (1200 మీటర్ల పందెం)ను "తుందగి" గెలుచుకున్నది. రెండవ స్థానాన్ని "గ్లెవిస్", మూడవస్థానాన్ని "బాక్సిలిప్" గెలుచుకున్నాయి.

టోటి: రు 10-50 (విన్)
కెట్టింగ్: గే(విన్) (3/2) తుందగి (4/1)
ఫోర్ కాస్ట్ పూల్:- రు. 26/-

రెండవ రేసు

ఐదిదాన్ బాగా మెమోరియల్ ప్లేట్ (1600 మీటర్ల పందెం)ను రాయల్ లాన్సర్ గెలుచుకున్నది.

గెలిచినగుర్రాలు: రాయల్ లాన్సర్; "యాహోవీలీ". "రాయల్ బాకో". "ఏస్".

టోటి: రు 46/- విన్; ప్లేసెస్ రు 21/- 8/-
ఫోర్ కాస్ట్ పూల్ రు 244-60
స్విచెల్లా: రు 56-50

మూడవ రేసు

1600 మీటర్ల పందెంలో విశాఖపాద్ ప్లేటును ప్రిన్స్ ఫోనిక్స్ గెలుచుకొన్నది.

ద్వితీయ స్థానాలు జేవన్ జ్యోతి, బార్ ఎటాలా ఫిక్స్ పైలటలకు లభించాయి.

టోటి: రు 21/- (విన్), రు 9-50
రు 10/- (ప్లేసెస్)
ఫోర్ కాస్ట్ పూల్ రు 77-50
స్విచెల్లా రు 84/-

నాలుగవ రేసు

1600 మీటర్ల పందెంలో సైఫాబాద్ ప్లేట్ ను మాజిక్ బాగ్ గెలుచుకొన్నది

తరువాత వచ్చిన గుర్రాలు: కెమాలీ రాండర్ షెడ్, కెమాలీ మెలడియస్

టోటి: రు. 19-60 (విన్) రు 5-50 రు 6-50 రు. 5-50. (ప్లేసెస్).
ఫోర్ కాస్ట్ పూల్ రు. 104-50.
స్విచెల్లా రు. 62-50

ఐదవ రేసు

1400 మీటర్ల గుర్రాల ప్లేట్ పందెంలో "హాలీ గ్లేడ్" గెలుపొందినది.

తర్వాతిస్థానాలు; జెహాంగిరి. సుల్తాన్ జాలోక్. ఫైటాస్టిక్.

టోటి: విన్ రు 12/- ప్లేసెస్: రు 9-60/-: రు 7-50/:
ఫోర్ కాస్ట్ పూల్ రు 382/-
స్విచెల్లా రు 274

ఆరవ రేసు

వెయ్యిమీటర్ల పందెంలో వీరర్ ప్లేట్ ను వీ:ఎలిక్ గెలుచుకొన్నది.

తర్వాత స్థానాలు: "స్విట్ సూ" సురాపిసో. హీరామోతి.

ఉసుం పాపా పాల్గొనలేదు.

టోటి: విన్ రు 8-50: ప్లేసెస్ రు 6/- రు 6-50: రు 9. 50.
ఫోర్ కాస్ట్ పూల్ రు 86-50.
స్విచెల్లా: రు 22/-

టిటలీ ఈవెంటి 281 టిక్కెట్లకు 161 రూపాయల వంతున అమ్మబడినది.

జాక్‌పాట్ 18 టిక్కెట్లకు 11,977 రూపాయిల వంతున పంచారు.

వాయిదాలపై ట్రాన్సిస్టరు

వెలకు 10రూపాయలు చెల్లించి జపాన్ హెడ్డరు ఆలీ వరస 3 స్థాయంగా జాన్సిస్టరు తిమింగంద దర రు. 265/-

CAPITAL TRADERS (ABS),
P.B. 1477, DELHI-6.

ఖాళీ స్వాధీనంతో ఆఖరు వేలం

అమీర్ పేట పీపుల్స్ హాల్ టాకీసువద్ద సెమెంట్ రోడ్ పైన, సలాలైటు, ఫ్లోరింగ్ ప్లస్‌తో గల రెండంతస్తుల బంగ్లా నెంబరు 7-1-79 మున్సిపాలిటీ అనుమతితో పాపులుగా మార్చబడి వెలకు రు: 1000/- అద్దె వస్తున్న ట్టిది 18-10-1968 ఆదివారం ఉదయం 10-00 గంటలకు 4 భాగాలుగా గాని లేదా మొత్తంగా గాని వేలంలో అమ్మబడును.

సంప్రదించండి:
ఎస్టేట్ (సేల్స్) కార్పొరేషన్
న్యూ స్ట్రాండ్ బ్లాక్ లాడ్జి లోపల, మోజంజాహిమార్కెట్ ఫోన్: 51891

(Khan & Sons)

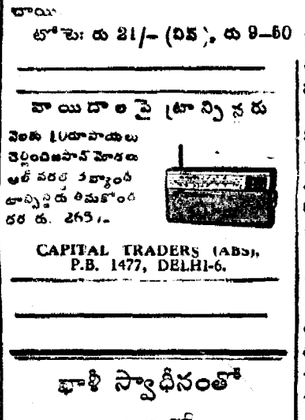

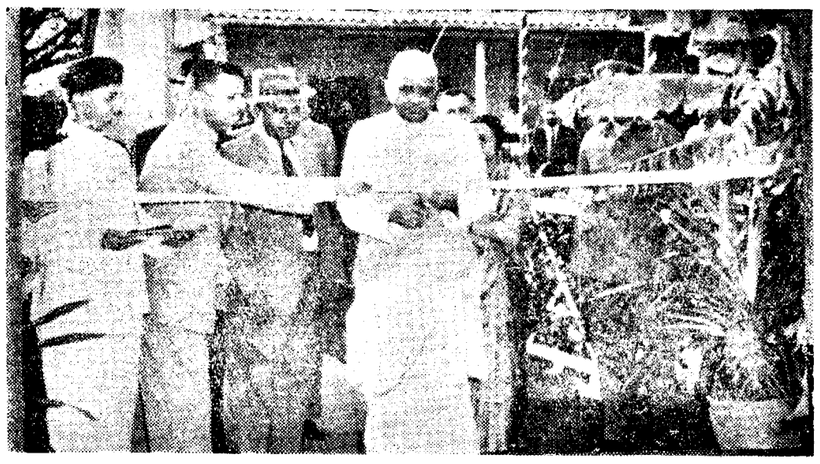

ఇ ఎం ఇ రజతోత్సవాల సందర్భంగా సికింద్రాబాద్ రేసుకోర్సు మైదానంలో ఏర్పాటుచేసిన ప్రదర్శనను రాష్ట్రగవర్నరు శ్రీ ఖండూభాయ్ దేశాయ్ ప్రారంభించినప్పటి దృశ్యం

స్మిత్ ప్రభుత్వం పట్ల బ్రిటన్ ద్వంద్వ విధానం

సమితి జనరల్ అసెంబ్లీలో జాంబియా విమర్శ

ఐక్యరాజ్యసమితి అక్టోబర్ 11 (యు.పి)

రొడీషియాకు తనకు కాని స్వాతంత్ర్యం ప్రకటించాలని అల్పసంఖ్యాక పాలకుడు వర్ణుల ప్రభుత్వం పట్ల బ్రిటన్ ద్వంద్వ విధానం అనుసరిస్తున్నదని జాంబియా ఆరోపించినది.

రొడీషియాలో నేడు అధికారాన్ని చెలాయిస్తున్న ఇయాన్ స్మిత్ పై చర్య గైకొనడంలో బ్రిటిష్ ప్రభుత్వం చిత్తశుద్ధితో వ్యవహరించడంలేదని ఐక్యరాజ్యసమితి జనరల్ అసెంబ్లీలో ప్రసంగిస్తూ జాంబియా విదేశాంగమంత్రి కాముంగా నిన్న విమర్శించారు.

రొడీషియాను స్మిత్‌కు అమ్మివేయడానికే ఇప్పుడు విల్సన్ చర్చలు జరుపుతున్నారా అనికూడా ఆయన ప్రశ్నించారు.

రొడీషియాలోని పాలకవర్గాలు ప్రభుత్వాన్ని బలప్రయోగంద్వారానే అణచివేయాలని జాంబియా పలుసార్లుసూచించినది. జాంబియాకు నష్టం వాటిల్లుతున్నప్పటికీ రొడీషియాతో వాణిజ్యం జరపడంలేదు. అవిధమైన చిత్తశుద్ధి బ్రిటన్‌లో ఎక్కడా కనిపించడంలేదని ఆయన విమర్శించారు.

పశ్చిమాసియా వివాదం శాంతియుతంగా పరిష్కారం కాకపోతే బలప్రయోగం

ఐక్య అరబ్ రిపబ్లిక్ అధ్యక్షుడు నాసర్ హెచ్చరిక

కైరో అక్టోబర్ 11 [రాయిటర్]

గౌరవప్రదమైన రీతిలో పశ్చిమాసియా వివాదం శాంతియుతంగా పరిష్కారంకానిపక్షంలో బలప్రయోగానికి తలపడవలసి వస్తుందని ఈజిప్ట్ అధ్యక్షుడు నాసర్ హెచ్చరించారు. అరబ్ పొలిటికల్ యూనియన్ కేంద్ర కమిటి సమావేశంలో గత రాత్రి ప్రసంగిస్తూ ఆయన పైవిధంగా హెచ్చరించారు.

పశ్చిమాసియా కాల పరిస్థితిపై ఆ కమిటి చర్చజరిపింది.

గౌరవప్రదమైన రీతిలో శాంతియుతంగా పరిష్కారమైతే సంతోషిస్తాము. అది కుదరనప్పుడు బలప్రయోగం ద్వారా నైనా ఆక్రమిత ప్రాంతాన్ని ఒక్క అంగుళం కూడా విడనిపెట్టకుండా వశపరచుకొనగలమని ఉటుంది. అప్పుడు ఇక అంతకంటె గత్యంతరం లేదని నాసర్ అన్నట్లు కమిటి ప్రతినిధి జాఫర్ మహమ్మద్ అబుల్ సలామ్ చెప్పారు.

పశ్చిమాసియాలో సమస్య పరిష్కారానికి గాను తుదిపు మూలించిన ప్రతిపాదనలను నిరాకరించారు. మంత్రి జనరల్ అసెంబ్లీకి సమర్పించిన కొత్తదేనటికే అవమానకరంగా నాసర్ ప్రకంగిస్తూ అవిధంగా హెచ్చరించారు.

అపోలో-7లో ముగురు అమెరికన్ వ్యోమగాములభూ ప్రదక్షిణాలు

కేప్ కెన్నెడి, అక్టోబర్ 11 రాయిటర్

జాటర్న 1-బి రాకెట్‌తో ప్రయోగించి "అపోలో-7"లో ముగ్గురు అమెరికన్ వ్యోమగాములు నేడు భూప్రదక్షిణాలు ప్రారంభించారు.

వ్యోమ నౌక ప్రయోగం భారతసూనం ప్రారంభరాత్రి 8-38 గంటలకు జరిగింది.

వ్యోమ నౌక సురక్షితంగా కక్ష్యలో ప్రవేశించినట్లు సందేశం వచ్చినది

కమాండర్ వాలర్ షీరా కమాండర్ గా వ్యవహరిస్తున్న ఈ రొదసీనౌక 11 రోజులపాటు రోదసిలో ఉండవలసి వస్తుంది.

బెంగాల్ అస్సామ్ రాష్ట్రాల మధ్య రైళ్ళ రాకపోకలకు ఆటంకం

న్యూఢిల్లీ, అక్టోబర్ 11 (యు. ఎన్. ఐ)

బెంగాల్‌లో మహానంద, తిస్తా, తోర్సా, సంతోష్ నదులు ముంచెత్తడం వలన, వీని ఎదుగనంతగా పొంగడంవల్ల వచ్చిన వరదలకు బ్రాడ్ గేజ్ మీటర్ గేజ్ రైలు మార్గాలు రెండు కూడా బాగా దెబ్బతిని, బాలాపోట్ తెగిపోవడం వల్ల బెంగాల్, అస్సాం రాష్ట్రాల మధ్య రైళ్ళ రాకపోకలు ఇప్పటికీ పాడ్య కావడం లేదని రైల్వే శాఖలో స్టేట్ మంత్రి శ్రీ పరిమల్ ఘోష్ పెడిక్కడ విలేఖరుల సమావేశంలో చెప్పారు

మణిపూర్‌కు రాష్ట్ర ప్రతిపత్తి కోసం ఉద్యమ నిర్వహణ

కాంగ్రెస్ ప్రాంతీయ కమిటి నిర్ణయం

ఇంఫాల్, అక్టోబర్ 11 (యుఎన్ఐ)

జనరల్ ఎన్నికలలోగా మణిపూర్‌కు ప్రత్యేక రాష్ట్రప్రతిపత్తి కల్పించని పక్షంలో కాంగ్రెస్ పార్టీయే ఉద్యమాన్ని నిర్వహించనున్నది.

ఆ విషయంలో కేంద్రప్రభుత్వం సఫలమైతే ఉద్యమం జరపాలని మణిపూర్ ప్రాంత కాంగ్రెస్ కమిటి నిర్ణయించినది.

మణిపూర్‌కు రాష్ట్ర హోదా కల్పించవలసిన అవసరతను ప్రధానికి, హోం మంత్రికి, ఇతర కేంద్ర నాయకులకు నివరించేనిమిత్తం వచ్చివెళ్ళిన ఒక ప్రతినిధి వర్గాన్ని పంపాలని కూడా ఆ కమిటి నిర్ణయించింది.

ఆ ప్రతినిధి వర్గం ఢిల్లీ నుండి తిరిగి వచ్చిన అనంతరం ఎప్పుడు ఉద్యమం జరపవలసినదీ నిర్ణయిస్తారు.

మణిపూర్‌కు రాష్ట్ర ప్రతిపత్తి కల్పించాలని కోరుతూ ప్రతిపక్షాలు ఈవరకే ఉద్యమం ప్రారంభించాయి ఈ నెల 15వ తేదిన మణిపూర్ బంద్ ఉద్యమం జరగనున్నది.

గూడ్స్ ట్రైయిన్ పట్టాలు తప్పిన సంఘటన

మద్రాసు, అక్టోబర్ 11

కోటిగంగమ్ వారాహిల్ స్టేషన్ల మధ్య ఒక గూడ్స్ ట్రైయిన్‌కు సంబంధించి 11 పెట్టెలు కేటి పాయంత్రం పట్టాలు తప్పినవి.

నటులకు ప్రభుత్వ ప్రోత్సాహం అవసరం

గవర్నర్ ఖండూభాయ్ దేశాయ్ సూచన

(ఆంధ్రభూమి ప్రతినిధి)

హైదరాబాద్ అక్టోబర్ 11

నటులకు ప్రభుత్వ సముచిత ప్రోత్సాహం కల్పించాలని నేటిపాయంత్రం ఇక్కడ రవీంద్రభారతిలో జరిగిన ఒక సభలో గవర్నర్ శ్రీ ఖండూభాయ్ దేశాయ్ చెప్పారు.

నటులా కళాకారులు నటులకు సినిమాయే ప్రధాన కేంద్రంగా మారుకున్నప్పటికీ నాటకరంగంమీద ప్రజలకు ఇంకా అభిమానం తగ్గలేదని ఆయన అన్నారు.

తరువాత దక్షిణ మధ్య రైల్వే జనరల్ మేనేజర్ శ్రీ ఎస్. ఎస్. స్వామినాథన్ ఈ సందర్భంగా ప్రదర్శించిన ప్రత్యేక పంచికను ఆవిష్కరించారు.

రాష్ట్ర సంగీత నాటక అకాడమీ అధ్యక్షుడు శ్రీ వేపల హర్యచంద్రరావు అధ్యక్షత వహించారు.

మండలి అధ్యక్షుడు శ్రీ ప్రఖ్యాత శ్రీ రామమూర్తి స్వాగతం చెప్పారు.

మండలి స్థాపించినప్పటి నుండి కార్యదర్శిగా ఉన్న సినీనటుడు వాగభూషణం కూడా మాట్లాడారు. కార్యదర్శి శ్రీ సి. ఎస్. రాజు వందన సమర్పణ చేశారు

తరువాత శ్రీ ప్రఖ్యాత రచించిన "పడి" నాటకం ప్రదర్శించారు.

దొంగ పర్మిట్లతో గిడ్డంగినుండి బియ్యం తరలింపు

(ఆంధ్రభూమి ప్రతినిధి)

హైదరాబాద్, అక్టోబర్ 11

గుర్తు తెలియనిఇద్దరు వ్యక్తులు దొంగ పర్మిట్లు ఉపయోగించి వనస్థలిపురం లోని పుడ్ కార్పొరేషన్ గిడ్డంగులనుండి దాదాపు నలభై టిలోల సన్నబియ్యం తీసుకు వెళ్ళిన ఉదంతం వెలుడి అయినది వాళ్లు బియ్యాన్ని పట్టణగలు లారీలో తీసుకెళ్ళారు.

ఆ వ్యక్తులు మారేడుపల్లి, మల్కాజిగిరి ప్రాంతాలలోని రెండు రేషన్ దుకాణాల యజమానులకు సంతకాలను అసిస్టెంట్ రేషనింగ్ ఆఫీసరు సంతకాన్ని దొంగతనంగా సృష్టించి దొంగ పర్మిట్లు తెచ్చినట్లు తేలుతున్నారు.

ఈ మోసాన్ని అరికట్టేందుకు నిమిత్తం ఆ రెండు రేషన్ దుకాణాల లాయిసెన్సుల పునరుద్ధరణను చీఫ్ రేషనింగ్ ఆఫీసరు స్వాధీన పరచుకున్నట్లు తెలుస్తున్నది. సికింద్రాబాద్, కంటోన్మెంట్ ప్రాంతాలలోని రేషన్ పాపుల యజమానులు ఆందోళన చెందుతున్నారు.

ఆంధ్రప్రదేశ్ ప్రభుత్వం

పంచాయత్ విభాగం

చిట్ టెండర్ నోటీస్ నెం: 5/68-69.

దిగువ తెల్పిన పనులకు సంబంధించి కంటెంపిలి మండి ఎగ్జిక్యుటివ్ ఇంజినీర్ (ఆర్. డబ్ల్యు. ఎస్) స్పెషల్ ఇన్ చెస్టు గేషన్ డివిజన్ హైదరాబాద్ వారు 19-10-68 మధ్యాహ్నం 2-00 గంటలకు అందునట్లుగా పీలు చెయ్యగలరు కోరుతున్నారు. కాండ్లు అదేరోజు సా: 2-30కు టెండరుదార్లు లేదా వారి ఏజంట్లు సమక్షంలో ఎగ్జిక్యుటివ్ ఇంజినీర్ లేగాని లేదా వారి డిప్యూటీలేగాని తెరువబడును. టెండరు డాక్యుమెంట్లు ఎగ్జిక్యుటివ్ ఇంజినీర్. ఆర్. డబ్ల్యు. ఎస్. స్పెషల్ ఇన్ చెస్టు గేషన్ డివిజన్ హైదరాబాద్ వారివద్ద 14-10-68 నుండి 18-10-68 తేదీ మధ్యాహ్నం 4-00 గంటల వరకు పని రోజుల్లో యివ్వబడును. అభిలాషగల టెండరు దార్లు కేవలం పూర్వకాలమైన దరఖాస్తుల పైన, పైన పేర్కొన్న పనికి సేల్ టాక్స్‌తో సహా నిట్టుకు ఖరీదును. అనంతపూర్ జిల్లా పరిషత్ జనరల్ ఫండ్స్ పేర చెల్లించిన చలాన్ కేటా ఎగ్జిక్యుటివ్ ఇంజినీర్ (జిలా పరిషత్) అనంతపూర్ వారి పేర (బామ్ ఇండియన్ పోస్టల్ ఆర్డరును ఇవి పరుచవలెను

టెండర్లు తిరుగుటకు నిర్ణయించిన తేదీ అసాధారణమైన పెలవు రోజు అయ్యే యెడలమరుసటి రోజు నిర్ణీతమైన సమయానికి తిరుగుటని తెలుపబడును. ఏ కారణం చూపక ఏ టెండరయిన లేదా అన్ని టెండర్లు నిరాకరించుటకు ఎగ్జిక్యుటివ్ ఇంజినీర్ (ఆర్. డబ్ల్యు. ఎస్) హైదరాబాద్ హక్కు కలిగి వున్నారు.

రేట్లన్న అక్షరాలు, అంకెలలోనూ రూపాయలు పైసలలోనూ పేర్కొనవలెను. టెండర్లకు ఇన్‌కంటాక్స్ అండ్ సేల్స్‌టాక్స్ క్లియరన్స్ సర్టిఫికెట్లు జత పరుచ వలెను.

దిగువ తెల్పిన ప్రకారం ధరావతు పైకింద అనంతపూర్ జిల్లాపరిషత్ ఫండ్స్ పేర చెల్లించిన చలాన్ లేదా (బాస్ట్ బ్యాంక్ డ్రాఫ్టు "ఎగ్జిక్యుటివ్ ఇంజినీర్. జిలా పరిషత్ అనంతపూర్" వారి పేర (బామ్ కేషనల్ సేవింగ్స్ సర్టిఫికేటు (ప్రతి టెండరు వెంట జత పరుచవలెను నిక్కులు, మనియార్డర్లు రొక్కం ఏ పరిస్థితుల్లోను యీ పైకం తిరిగి చెల్లించరు.

క్ర సం	పని పేరు	సేల్స్‌టాక్స్ లో టెండర్ డాక్యుమెంట్ ఖరీదు	ధరావతు	పూర్తి పని చేయవలసిన గడువు	కంట్రాక్టు పద్ధతి
1.	పూర్తి అన్ని పనులలో సహా అవసరమయిన వాటితో 45.78 మీటర్ల (150') మొత్తం హెడ్‌కు జి. వ్రంగర్ రోడ్ 12 ఎమ్ ఎమ్ డయా యొక్క (50') 15.24 మీటర్లలో గంటకు 800 గ్యాలను ఇచ్చే శక్తి గల (1") 25.4 సి. ఎమ్ మరియు వక్షస్ (1 1/2") 40 ఎమ్ ఎమ్ తో (14"×2 1/2") 35.56 సి ఎమ్ ఎస్ ×6.35 సి ఎమ్ ఎస్ లోపల (బాస్ నిండర్ తో స్పెషల్ లోతు బావి పోర్ట్ వ్యాండ్ పంపులు (70 అనంతపూర్ జిల్లాలోని ప్రదేశానికి సరఫరా డెలివరీ చేయుట.	8-24	1765-00	2 నెలలు	కె-2
2	పూర్తిగా అన్ని పనులతో సహా అనంతపూర్ జిల్లాలోని డిపార్టు మెంటల్ స్టోర్స్‌లో 4 నుండి 7 మీటర్ల రెండవ పొడవులలో మాత్రమే ఒక చివరలో సాకెటెడ్ మరియు రెండు చివరల ప్లెట్ (స్కూడ్ "ఏ" తరగతి 1289/1964 ఐ ఎస్ ఐ కి లాయం చేసినట్టి టూటా ఎస్ అండ్ ఎల్ చే తయారు చేయబడిన 100 ఎమ్ ఎమ్ (4") డయా హాట్ ఫినిష్ సీమ్‌లెస్ స్టీల్ పైపులు సరఫరా డెలివరీ 940 మీటరు.	8-24	390-00	1 నెల	కె-2
3	పూర్తిగా అన్ని పనులతో సహా అనంతపూర్ జిల్లాలోని డిపార్టు మెంటల్ స్టోర్స్‌లో 4 నుండి 7 మీటర్ల రాండం పొడవులలో ఒక చివర మాత్రం సాకెటెడ్ మరియు రెండు చివరల (స్కూడ్ "ఏ" వైట్ తరగతి 1289/1964 ఐఎస్ఐ కి లాయం చేసినట్టి టూటా ఎస్ అండ్ ఎల్ వారిచే తయారు చేయవలసిన 40 ఎమ్ ఎమ్ జి ఐ పైపు సరఫరా డెలివరీ.	8-24	880-00	1 నెల	కె-2

పి. ఉమామహేశ్వరరావు
ఎగ్జిక్యుటివ్ ఇంజినీర్ ఆర్ డబ్ల్యు ఎస్.
స్పెషల్ ఇన్ చెస్ట్ -డివిజన్-హైదరాబాద్-4

తెల్లుపు అయిరన్ మైలైన
బి-టెక్స్
తామర, దురద, కురుపులకు బి-టెక్స్

అమ్మకం
హిమాయత్‌నగర్ - శాలీస్థలంలో భవనంతో కూడిన వెలాల్యం 600 చ. గజములు: వెలకు రు: 1400/- అదెన్నున్నది. ధర: 95,000/-
హిమాయత్‌నగర్ - 280 చ గజముల ప్లాటు.
బంజారాహిల్స్:- రోడ్ నెం: 12లో 680 చ గజముల ప్లాట్: ధర చ. గజం రు: 22/-.
అశోక్‌నగర్ -: 200-300 చ.గజముల ప్లాటు ధర; చదరపు గజం రు: 40/-.
చిక్కడపల్లి -: 400 చ.గజముల రెండుప్లాట్లు:
ఎస్టేట్ ఏజన్సీస్
ఫోన్: 38377. ఎలక్ట్రిసిటి సబ్ స్టేషన్ వెనుక, హిమాయత్‌నగర్.
(BAP)

మోడి ఫాబ్రిక్స్
రిటేల్ షోరూమ్
కోఠి హైదరాబాద్ ఎదుట, బషీర్ బాగ్, హైదరాబాద్
10%
దీపావళికి
ప్రత్యేక తగ్గింపు
ఆఫర్
కొత్తగా వచ్చినవి:
టెరిలిన్ ఎసిలు: టెరిన్ అండ్ టెరిలాట్ సూటింగులు- షర్టింగులు- చీరెలు, (డెస్ మెటీరియల్స్, దీపావళి పండుగకు అనేక రకాల ఇతర సమూహాలు వచ్చినవి.
13.10.68 తేదీ ఆదివారం షోరూమ్ తెరచి వుంటుంది.

Regd: TN. 5444 Phone: 52033
SRI LAXMI CHIT FUND
990, NIZAM SHAHI ROAD, SEENA RESTAURANT, HYDERABAD.
వెలవారి చిట్టీలు
గ్రూప్ - చిట్టి విలువ రూపాయలు
ఎ.రు. 20,000/-రు. 800/-
బి.రు. 10,000/-రు. 400/-
సి. రు. 5,000/- రు. 200/-
25 వెలలు 25 మంది సభ్యులు
అడ్మిషన్ ఆఖరు తేది: 22-10-68
మొదటి వేలంపాట తేది: 24-10-68
హెడ్డాఫీసు: మద్రాసు-బ్రాంచి: బెంగుళూరు
Those interested to join contact our office
N.S.A.

11వ సంయుక్త వారం

శివాజీగణేశన్ సమర్పించు గౌరి (ఈస్టమన్‌కలర్)

సునీల్‌దత్, నూతన్, సంజీవ్‌కుమార్, ముంతాజ్

రాజేంద్రనాథ్, ఓంప్రకాష్

దర్శకత్వం ఎ. భీమసింగ్ — సంగీతం రవి — మాటలు పాటలు రాజేంద్రకృష్ణ

నవరంగ్-హైదరాబాద్

రోజూ 3 ఆటలు: 2-45, 6-15, 9-30

అప్సర-బోరంగాబాద్ సరోజ్-వరంగల్

—సింధినర్పొదార్ అండ్ కంపెనీ రిలీజ్—

16వ సంయుక్త వారం!

రోజూ 3 ఆటలు: 2-30, 6-00, 9-30

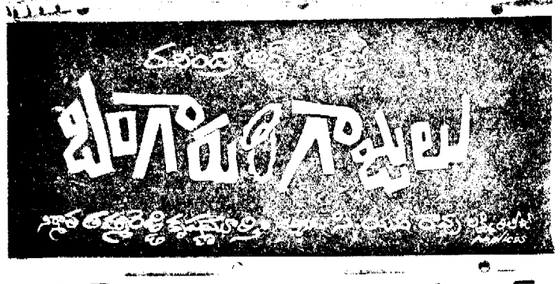

దీపక్ హైదరాబాద్ — అంజలి సికిందరాబాద్ — శ్రీనివాస్ ఖమ్మంమెట్

విజయవంతంగానడుస్తున్న 5వ సంయుక్త వారం

ప్రతిమా ఫిల్మ్స్ నేనే మొనగాణ్ణి

నిర్మాత, దర్శకత్వం: ఎస్. డి. లాల్

అశోక-హైదరాబాద్ ప్యారడైజ్-సికిందరాబాద్

రోజూ 3 ఆటలు: 2-30, 6-00 9-30

నవీన్ వరంగల్ — విజయ్ నిజామాబాద్ — అంబే పిక్చర్ ప్యాలెస్ ఖమ్మంమెట్

—దివ్యదర్శ—

నేడే చూడండి! నేడే చూడండి!!

భయోత్పాతంగొల్పే సన్నివేశాలు, కన్నుల పండువైన దృశ్యాలు, ప్రాణగండ ఘట్టాలు గల చిత్రం

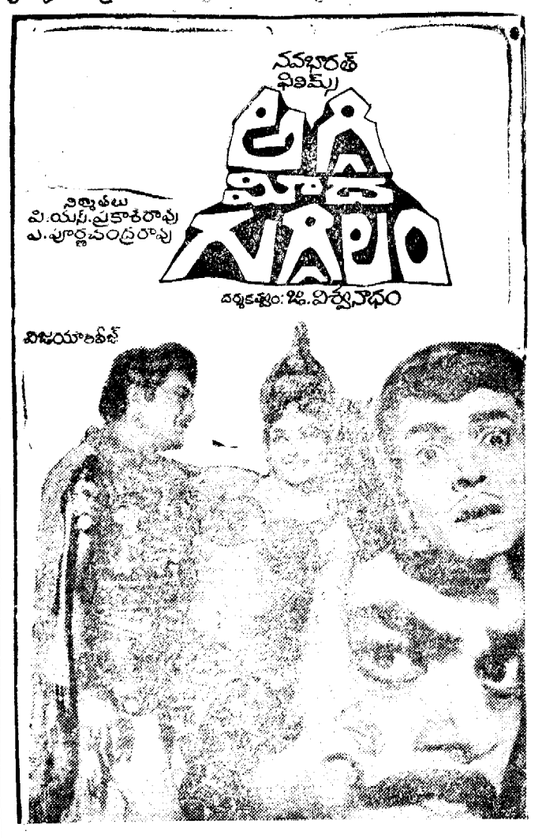

గుమ్మడి, కాంతారావు, రాజశ్రీ, రామకృష్ణ విజయ, లలిత, రాజబాబు, మీనాకుమారి, రాజనాల

సాగర్ హైదరాబాద్ — ప్రభాత్ హైదరాబాద్ — అప్సర లాల్ దర్వాజ, హైదరాబాద్

అలంకార్-సికిందరాబాద్

నేడు రేపు 4 ఆటలు: ఉ: 11-00, 2-30, 6-00, 9-30

రాజరాజేశ్వరి వరంగల్

విజయ రిలీజ్

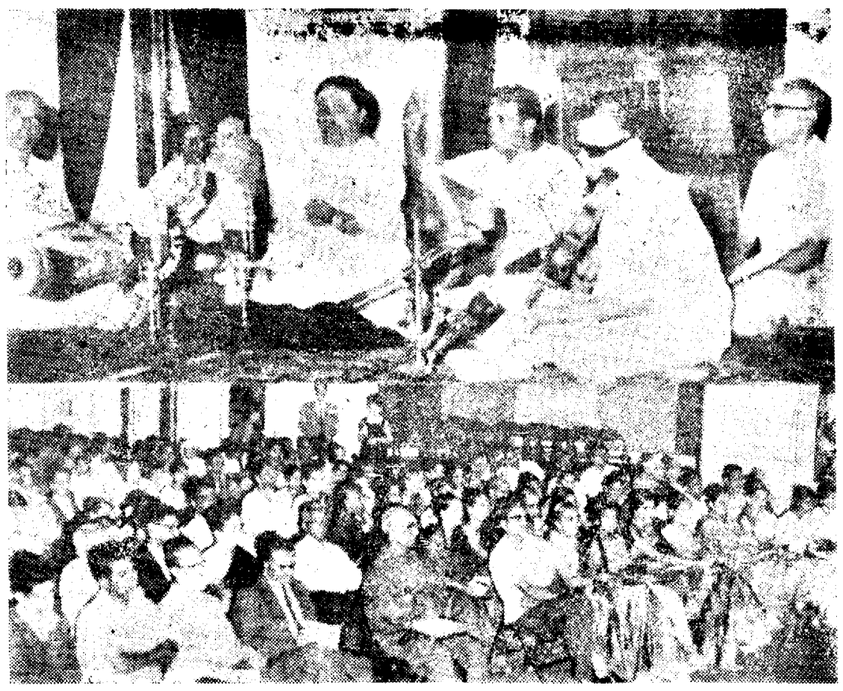

రేడియో సంగీత సమ్మేళనం సందర్భంగా హైదరాబాద్ జూబిలీహాల్ లో మదురై ఎస్. సోమసుందరం గాత్రకచేరి నివేదిస్తున్న దృశ్యాలు. వ్రక్క వాద్యాలు: వయోలిన్—ఎమ్. చంద్రశేఖరన్, మృదంగం—సి.ఎస్. మురుగభూపతి.

చింతూరువద్ద శబరిపై వంతెన నిర్మాణానికి 11 లక్షలు మంజూరు

భద్రాచలం రోడ్డు డివిజన్ ఇంజనీరు వెల్లడి

(ఆంధ్రభూమి విలేకరి)

భద్రాచలం, అక్టోబర్ 11

భద్రాచలం ప్రత్యేక రోడ్డు డివిజన్ లోని చింతూరువద్ద శబరినదిపై నిర్మిస్తున్న వంతెనకు దాని పరిసరప్రాంతాల్ల నిమిత్తం రాష్ట్ర ప్రభుత్వం 11 లక్షల రూపాయల మొత్తాన్ని మంజూరుచేసినటుమ్మా ఈ మొత్తాన్ని వంతెన నిర్మాణానికి మారేడుపల్లి భద్రాచలం రోడ్డుకు తుదిమెరుగులు దిద్దడానికి వినియోగిస్తున్నట్టుమ్మా డివిజనల్ ఇంజనీర్ శ్రీ కృష్ణమూర్తి తెలియజేసారు. ఈవసులకోసంరాష్ట్ర ప్రభుత్వం 1968-69 సంవత్సరం బడ్జెట్ లో అదనంగా 15లక్షల రూపాయల మొత్తాన్ని ప్రత్యేకించినట్టుమ్మా, కరువు పనులకోసం 2 లక్షల రూపాయలను ప్రభుత్వం మంజూరుచేసినట్టుమ్మా ఆయన తెలిపారు.

విద్యాప్రమాణాలను వృద్ధి పరచడానికి కేంద్ర సహకారం

రాష్ట్రాల విద్యామంత్రుల ప్రతిపాదన

న్యూఢిల్లీ, అక్టోబర్ 11 (పిటిఐ)

విద్యా ప్రమాణాలను పెంపొందించేటట్టు ప్రభుత్వ పాఠశాలలను పటిష్టం చేయడానికిగాను రాష్ట్రాలకు నిధులను సమకూర్చాలని నిన్న ఇక్కడ జరిగిన రాష్ట్రాలవిద్యామంత్రులుమా చించారు.

విద్యాపరిశోధనవిషయాల జాతీయ మండలి వార్షిక సమావేశంలో పాల్గొన్న సందర్భంగా రాష్ట్రాల మంత్రులు పై సూచనచేసారు.

ప్రభుత్వ పాఠశాలలను రాష్ట్రాల ఖర్చు పద్దుకిందికి బదలాయించాలని జాతీయాభివృద్ధి మండలి నిర్ణయం గైకొన్నందున ఇట్టి సంస్థలను ఇక ముందు ఎలా నడపబడనున్నది అందోళన కలిగిస్తున్నదని విద్యామంత్రులు వ్యాఖ్యానించారు.

జాల్పాయిగురిలో మొరార్జీ కారుపై రాళ్ళవర్షం

సిలిగురి అక్టోబరు 11 (యుఎన్ఐ)

వరదబాధకు గురియైన జాల్పాయిగురి పట్టణాన్ని సందర్శించే నిమిత్తం నిన్న ఇక్కడకు వచ్చిన ఉపప్రధాని శ్రీ మొరార్జీ దేశాయ్ కారుపై కొంతమంది ప్రజలు రాళ్ళవర్షం కురిపించారు.

పట్టణంలోకారులోతిరుగుతూ మధ్య మధ్యలో కారుఆపి అక్కడి ప్రజలతో మాట్లాడుతూ ఆతరువాత మళ్ళీ ముందుకు సాగుతూనే వెళ్తున్నారు. అయితే ఒకచోట కారుదిగి మాట్లాడవలసినదని ప్రజలు కోరారు. కానీ శ్రీ దేశాయ్ కారుకదలడంతో ఉద్రేకులై ప్రజలు రాళ్లు, మట్టిబొట్టాలు.

హర్యానా నుండి దాన్యం ఎగుమతిపై ప్రభుత్వ నిషేధం

చండిగఢ్, అక్టోబర్ 11 (పి.టి.ఐ)

హర్యానా నుండి ఎక్కడికీ ఎగుమతి చేయరాదని రాష్ట్ర ప్రభుత్వం నిషేధించినది.

నిల్వలకుగాను గరిష్ట ప్రమాణంలో ధాన్యాన్ని సేకరించడానికి విలుగా హర్యానా ప్రభుత్వం ఆ చర్య గైకొన్నట్టు అధికార ప్రతినిధిఒకరు తెప్పారు

బికనీరు జిల్లాలో తీవ్ర కాటకం

జైపూర్, అక్టోబర్ 11 (యుఎన్ఐ)

బికనీరులోని మొత్తం 680 గ్రామాలలోని 660 గ్రామాలలో తీవ్రమైన కాటకం సంభవించినట్టు అధికార ప్రతినిధి ఒకరు తెలియజేసారు.

పాలూరులోని మరో 500 గ్రామాలనుకూడా కరువుపీడిత ప్రాంతాలుగా ప్రకటించమన్నట్టు అధికార ప్రతినిధి ఒకరు తెలియజేసారు

కరువు బాధితులకు సహాయంచేయడానికిగాను రాజస్థాన్ ప్రభుత్వం ఇంతవరకు కోటి 80 లక్షల రూపాయలు మంజూరు చేసినది.

నగరంలో నేడు

సాయంత్రం 6 గంటలకు సికింద్రాబాద్ స్టేషన్ సమీపంలోని గణపతి దేవాలయంలో అఖండ నామ సంకీర్తన

ఆకాశవాణి

ఆదివారం 13-10-1968

హైదరాబాద్-ఎ

405.4 మీ (740 కిలోహెర్ట్జ్)
62-50 మీ 4800 కిలోహెర్ట్జ్
ఉ: 6-30 నుండి 7-45 వరకు
42.02 మీ 7140 కిలోహెర్ట్జ్
ఉ: 8-00 నుండి 9-30 వరకు
30.66 మీ 9720 కిలోహెర్ట్జ్
మ: 12-30 నుండి 4-00 వరకు
62.50 మీ 4800 కిలోహెర్ట్జ్
సా: 5-55 నుండి రా: 10-40 వరకు

ఉ: 6-30 వందేమాతరం. 6-40 ఆంగ్లములో వార్తలు 6-45 భక్తిరంజని 7-00 తెలుగులో వార్తలు 7-15 సంగీత శిక్షణ 7-30 అమరవాణి 7-45 స్తుతిమాల 7-55 మాతృభాషావళి 8-00 ఆంగ్లములో వార్తలు 8-15 హిందీలో వార్తలు 8-30 రామ్నాథ్ కృష్ణన్ 9-00 రేడియో సంగీత సమ్మేళనము 10-30 వాతావరణమాచన, ప్రసార సమాప్తి.

మ. 12-30 కార్మికుల కార్యక్రమము 1-00 రంగవల్లి 1-30 ఆంగ్లములో వార్తలు 1-40 చిత్రసీమ 1-50 తెలుగులో వార్తలు 2-00 వాతావరణ సూచన, చిత్రసీమ 2-15 బాలవినోదం. 3-00 నాటిక 4-00 ప్రసార సమాప్తి.

సా: 5-55 స్థానిక ప్రకటనలు 6-00 ఆంగ్లములో వార్తలు 6-05 ప్రాంతీయ వార్తలు 6-15 ఉర్దూలో కార్యక్రమం హైదరాబాదు, కడపలకు మాత్రమే 6-25 ముఖ్య ప్రకటనలు 6-30 వ్యావసాయిక విషయాలు 7-00 తెలుగులో వార్తలు 7-15 తెలుగుపాట 7-30 చిత్రసీమ 8-00 మొలకసీమ వైద్యవిజ్ఞానము 8-15 ఈమూవుపాట; కారాదాస్ పోటీ 8-30 మీరు కోరిన పాటలు 9-00 ఆంగ్లములో వార్తలు 9-15 దిల్లీకుర్రి రిలే 9-30 విజయవాడవలె 10-00 రేడియోసంగీత సమ్మేళనము 11-30 ఆంగ్లములో వార్తలు 11-35 హిందీలో వార్తలు 11-40 జనగణమన, చిత్రసార సమాప్తి.

కడప

338.8 మీ 890 కిలోహెర్ట్జ్
సా: 5-55 నుండి 10-40 వరకు
శనివారములు మాత్రము
సా: 5-55 నుండి రా: 11-10 వరకు

విశాఖపట్నం

822.6 మీ 980 కిలోహెర్ట్జ్
సా: 5-55 నుండి రా: 11-10 వరకు

హైదరాబాద్-బి

283 మీ (1060 కిలోహెర్ట్జ్)
మ: 2-00 చిత్రపటి సే 2-10 ఉర్దూలో వార్తలు 2-20 సుగంధసంగీత 2-30 బర్మాంగేలియే 3-00 ప్రసార సమాప్తి.

సా: 3-00 వర్గం 3-30 మహబూబ్ ఖాన్: పారంగి 4-00 చిత్రపటి సే 4-15 ఉర్దూలో వార్తలు 4-30 ఉర్దూలో కార్యక్రమము 10-30 జనగణమన, ప్రసార సమాప్తి.

విజయవాడ

357.1 మీ (840 కిలోహెర్ట్జ్)
ఉ: 6-00 వందేమాతరం, ప్రసార విశేషాలు 6-10 భక్తి రంజని అధ్యాత్మ రామాయణ కీర్తనలు 6-40 ఆంగ్లములో వార్తలు 6-45 యూత్ ఖాన్ 6-50 పాలం పదులు 7-00 తెలుగులో వార్తలు 7-15 సంగీత శిక్షణ సినియర్కు 7-30 అమరవాణి 7-45 హిందీ పాఠము 8-00 ఆంగ్లములో వార్తలు 8-15 హిందీలో వార్తలు 8-30 బొమ్మరిలు 9-00 రేడియో సంగీత సమ్మేళనము 10-30 ప్రసారసమాప్తి.

మ: 12-30 కార్మికుల కార్యక్రమము 1-00 యువభారతి 1-30 ఆంగ్లములో వార్తలు 1-40 హిందీలో వార్తలు 1-50 తెలుగులో వార్తలు 2-00 వాతావరణ సూచన, ప్రసార సమాప్తి.

3-00 రెండు నాటికలు: విజయశ్రీ రచన: కరుణశ్రీ, వంటింట్లో దొంగ రచన: బందా 4-00 ప్రసార సమాప్తి.

సా: 5-55 స్థానిక ప్రకటనలు 6-00 ఆంగ్లములో వార్తలు 6-05 ప్రాంతీయ వార్తలు 6-15 కృపా పుష్కరం రూపకం 6-45 పరవళిపోదిని-సమస్యాపూరణం 7-00 తెలుగులో వార్తలు 7-15 ప్రకటనలు 7-45 హైదరాబాద్ వలె 8-15 చిత్రతరంగిణి 8-30 ఎస్. వినాకపాణి 9-00 ఆంగ్లములో వార్తలు 9-15 ఢిల్లీ మండి రిలే 9-30 రామవరపు సుబ్బారావు: వీణ 10-00 రేడియో సంగీత సమ్మేళనము 11-30 ఆంగ్లములో వార్తలు 11-35 జనగణమన, ప్రసార సమాప్తి.

అంజలి

నేడు, రేపు ఉ: 10-30కు

కన్నెపిల్ల

రేట్లు: 0-50, 1-00, 1-40, 1-80

14-10-68 నుండి "సత్యమేజయం"

100వ సంయుక్త వారం

అత్యంత సాహసోపేతమైన భారతీయ జానపద చిత్రం

రామానంద్ సాగర్స్

ఆంఖేఁ

(ఈస్టమన్ కలర్)

ధర్మేంద్ర, మాలాసిన్హా, మహమూద్

ప్యాలెస్-హైదరాబాద్

రోజూ 3ఆటలు: 2-45, 6-15, 9-30

రీగల్ బోరంగాబాద్ — ప్రకాష్ గుల్బర్గ

రఘువీర్ చిత్రమందిర్-పర్భణి

హబీబ్-నాందేడ్

కపూర్ చంద్ బదర్స్ రిలీజ్

6 వ సంయుక్త వారం

ప్రతివారూ చూసి తీరవలసిన మధుర సంగీత భరిత చిత్రం...

ఆదుర్తి సుబ్బారావు సమర్పించు బాబూ మూవీస్

"ఉండమ్మా బొట్టుపెడతా"

జానపద సుందరం కవిశ్రీ కె. విశ్వనాథం సంగీతం కె. చక్రవర్తి

చూసులే నిదురపో జాబిలి కూనా!

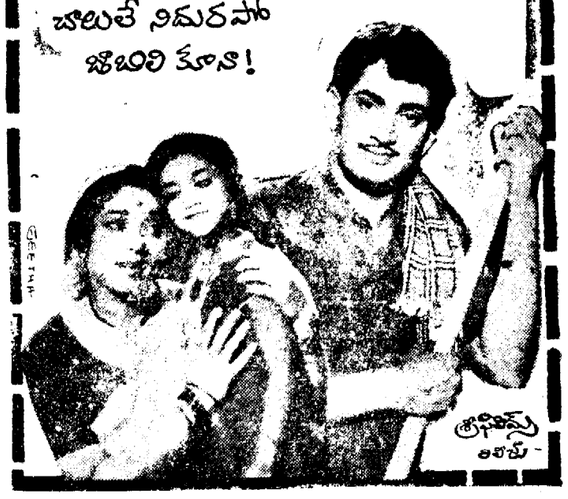

త్రిశక్తి వారు అందిస్తున్నారు

బసంత్-హైదరాబాద్ — రాజేశ్వర్-సికిందరాబాద్

రోజూ 3 ఆటలు: — వేడు, రేపు రోజూ 4 ఆటలు:

2-30, 6-00, 9-30 — ఉ: 11-00, 2-30, 6-00, 9-30

శ్రీ దుర్గాకళామందిర్-వరంగల్

పిక్చర్ ప్యాలెస్-నిజామాబాద్

నేడే చూడండి — నేడే చూడండి

స్వప్న

వెండి తెరపైన అందాల తారగా ప్రేక్షకులు పొగడుచున్నారు

శ్రీకృష్ణా ఫిల్మ్స్

"కహాఁ దిన్ కహాఁ రాత్"

(ఈస్టమన్ కలర్)

నిర్మాత, దర్శకుడు: దర్శన్ — సంగీతం: ఓ. పి. నయ్యర్

విస్వజిత్, స్వప్న, విస్వజిత్, హెలెన్, ప్రాణ్, వాదిర, మోహన్ చోటి, జానీ వాకర్.

రాయల్ హైదరాబాద్ — లిబర్టీ హైదరాబాద్ — ప్రకాష్ హైదరాబాద్ — కృష్ణ హైదరాబాద్ — కల్పన సికిందరాబాద్ — మనోహర్ సికిందరాబాద్

నేడు, రేపు 4 ఆటలు: 12-30, 3-30, 6-30, 9-30

న్యూమదన్-గుల్బర్గా — సంగం-బీదర్ — హనుమాన్-రాయచూర్

ధనలక్ష్మి పిక్చర్స్ రిలీజ్

నేడే చూడండి — నేడే చూడండి

"కన్నెముత్తయిదువ"

"కన్నె" అనగా పెళ్ళికాని అమ్మాయి.
"ముత్తయిదువ" అనగాపెళ్ళయిన ఆవిడ.
"కన్నెముత్తయిదువ" అంటే....ఎవరు?...
ఎవరో తెలుసుకోవాలంటే.....

కౌముది వారి కమనీయ చిత్రం

కలసిన మనసులు

చూడండి!

కమల్ హైదరాబాద్ — రీగల్ హైదరాబాద్ — చిత్రాణి సికిందరాబాద్

లక్ష్మి-వరంగల్ — నాగేశ్వర్-జాంగాం

నేడు, రేపు 4 ఆటలు: 11-00, 2-30, 6-00, 9-30

—దివ్యదర్శ—

Printed by K. R. Pattabhiram, B.A. for the Proprietors of the Deccan Chronicle Press 36 Sarojini Devi Road, Secunderabad Managing Editor & Publisher K. R. Nandagopal, M.A., B.L. Editor Gan Sastry.